Suscripción Mensual ₡ 5.00
Precio del ejemplar ₡ 0.25

La República

TELEFONOS:
Gerencia, Dirección
Redacción: 1014
Administración, Suscripciones
y Anuncios: 1011

AÑO III — SAN JOSE, C. R., JUEVES 30 DE ABRIL DE 1953.— — Nº 740

El Dr. Carlos Sáenz Herrera apoya las candidaturas del Partido Liberación Nacional

El distinguido ciudadano Dr. don Carlos Sáenz Herrera, una de las figuras más destacadas del figuerismo, poco antes de partir rumbo al Uruguay para asistir al Seminario Interamericano de Pediatría, quiso definir públicamente su posición política, dándonos las siguientes declaraciones:

"Beneplácito y una sensación de gran tranquilidad trae al espíritu, el nombramiento del Doctor don Raúl Blanco Cervantes a la Primera Vice-Presidencia de la República y el de don Fernando Esquivel Bonilla para la Segunda Vice-Presidencia.

En cuanto al primero como Médico y amigo, considero que se le hace justicia a sus esfuerzos y desvelos con sacrificio de sus intereses personales y a un interés superior que mucho beneficia a los costarricenses. Su destacada labor como Ministro de Salubridad Pública y su permanente inquietud por la lucha contra la tuberculosis, que con acierto especial ha venido dirigiendo durante los últimos veinte años, son credenciales que, unidas a su corrección, ecuanimidad y gran capacidad de trabajo, respaldan en forma muy amplia, la nominación que en él ha recaído.

El señor Esquivel Bonilla, hombre sereno y ponderado, trabajador del campo, interesado en los problemas sociales que vive el país, inspira a la vez que una justificada confianza, la más viva simpatía en todos los círculos que han tenido la suerte de aquilatar sus dotes morales y de excepcional caballero.

Deseo externar para ambos candidatos mi sentimiento de felicitación y mis mejores deseos por el éxito de las delicadas funciones que se pongan en sus manos, si como lo esperamos muchos de sus conciudadanos, resultan electos en los comicios del mes de julio próximo, que anhelamos se desenvuelvan dentro del marco de paz y pureza cívicas a que se ha hecho acreedora Costa Rica, mediante no pocos sacrificios.

Seguro estoy que don José Figueres habrá sentido un halago y respaldo al saberse secundado por nombres públicos de tantas virtudes, que darán a no dudarlo, mayor vigor al partido político que postula su nombre para el próximo ejercicio presidencial.

MOCION DE AYUDA A GUATEMALA PROMUEVE INTERESANTE DEBATE

(DELIBERACIONES LEGISLATIVAS EN PAG. 16)

CONSERVATORIO DE CASTELLA.—Nuestro redactor, Teodoro Martín, conversa con los miembros de la Junta del Conservatorio de Música de Castellá. El edificio, recién construído, y cuya foto publicamos al pie, fué entregado el domingo pasado y en breve comenzará a funcionar la institución, bajo la dirección del Profesor don Arnoldo Herrera, cristalizando así en hermosa realidad el legado que hiciera don Carlos Millet Castellá. (FOTOS SOLANO)

OFENSIVA ROJA EN INDOCHINA

(INFORMACION EN PAGINA 3)

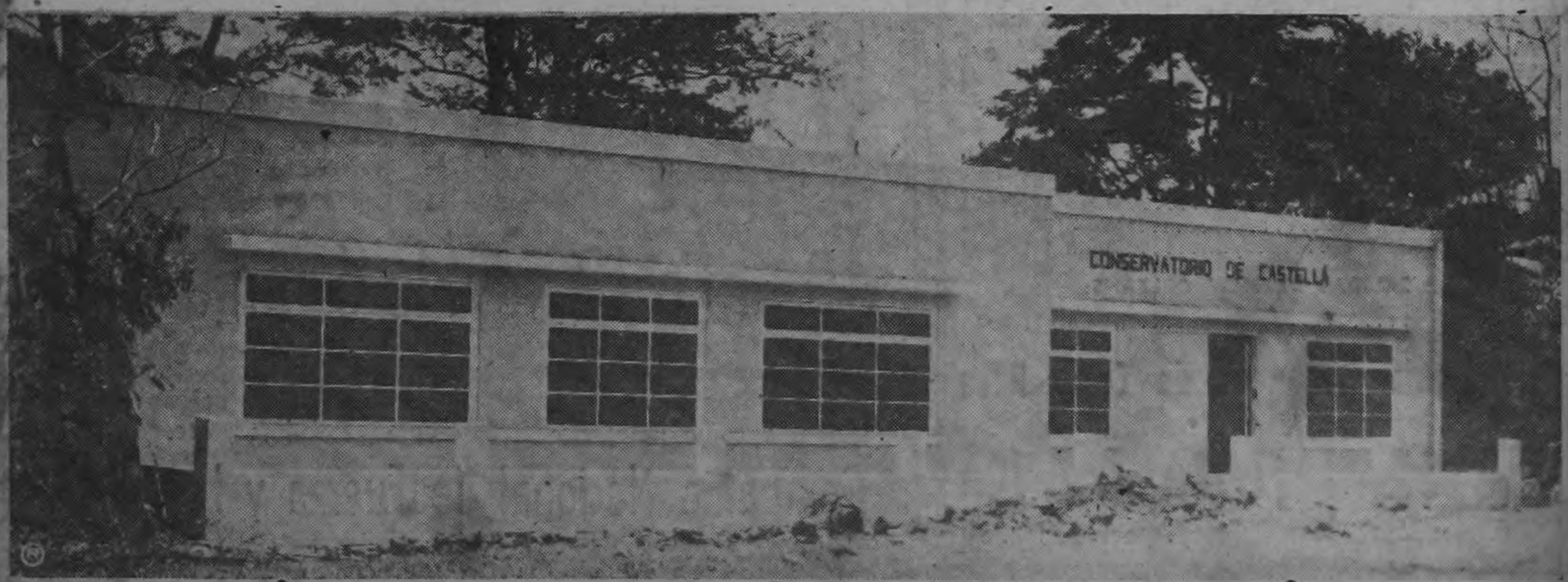

Este documento es propiedad de la Biblioteca Nacional "Miguel Obregón Lizano" del Sistema Nacional de Bibliotecas del Ministerio de Cultura y Juventud, Costa Rica.

LA ACTUAL MUNICIPALIDAD EFECTUARA UN INVENTARIO DE SUS BIENES E IMPLEMENTOS

Desea la Municipalidad entregar en forma ordenada los haberes municipales a la próxima Corporación.— Cada Departamento deberá elaborar un inventario completo de sus enseres

Desea la Municipalidad de la ciudad de San José, establecer un saludable precedente entregando a la próxima corporación, que asumirá sus funciones en noviembre, un inventario completo de sus bienes, enseres, útiles e implementos. En este sentido fué aprobada en la última sesión moción del Presidente Municipal D. Fernando Rudin, que en lo conducente dice: Pedir a los Jefes de Departamentos la elaboración de inventarios completos y detallados de los útiles, muebles, máquinas, materiales e implementos que tienen en sus respectivas dependencias que serán cotejados con el que tiene elaborado la Auditoria a fin de aclarar cualquier discrepancia, todo con el objeto de poder entregar en forma ordenada los haberes municipales a la próxima corporación.

Al cabo de once años se ve cumplida la voluntad testamentaria de un filántropo

Don Carlos Millet Castella dejó ₡ 100.000 00 y un magnífico lote para la construcción de un Conservatorio que hoy es una realidad

El domingo 26 de abril fué entregado el edificio para el Conservatorio de Música de Castellá. Esta nueva institución estará dedicada al cultivo de las aficiones artísticas musicales de las nuevas generaciones costarricenses, con el único interés de propagar la cultura musical de nuestro país. La Dirección del Conservatorio estará a cargo de Arnoldo Herrera. Profesor y Director de Orquesta

Cómo se fundó el Conservatorio de Castellá

En el testamento de don Carlos Millet Castellá, el acaudalado ciudadano francés dejó la suma de ₡ 100.000.00 y un magnífico lote para la construcción de un conservatorio, "donde las futuras generaciones eduquen sus vocaciones artísticas".

Para el cuido del legado estableció el señor Millet una Junta de cinco miembros compuesta por un delegado del hoy Instituto de Seguros, uno del Ministerio de Educación, uno de los músicos de Costa Rica, uno de los artistas escritores y un quinto elegido por los 4 anteriores. Seis juntas funcionaron desde que se estableció el Legado Millet, y a través de ellas el único que se mantuvo permanente fué el delegado de la Unión Nacional de Músicos, señor Riuzdael Lobo. Cuando en 1951 fué nombrado por el Ministerio de Educación el Profesor Arnoldo Herrera, la fundación del Conservatorio comenzó a hacerse realidad.

La Junta compuesta por don Ignacio Saloón del Instituto, don Marco Aurelio Zumbado y don Fernando Centeno Güell, además de los dos maestros Herrera y Lobo se empeñaron en ver realizada la voluntad testamentaria del filántropo.

El edificio

Un cómodo y elegante edificio con capacidad de ser ampliado a un piso más cuando las necesidades de espacio lo requieran. A lado del mismo se dejó espacio para levantar un salón que servirá de teatro, para los estudiantes del Conservatorio. El salón principal puede desempeñar como sala de cine para films documentales, o de sala de conferencias.

Cómo funcionará

La Junta del Conservatorio encomendó al Prof. Arnoldo Herrera la dirección del Instituto y aun que para el funcionamiento del mismo no existe por la hora ninguna partida, es propósito de la Junta dar gratuitamente la enseñanza, para estimular la afición artística entre los jóvenes más pobres.

La República

DIARIO DE LA MAÑANA

Publicado en San José por la
COMPAÑIA EDITORA COSTARRICENSE, S. A.
Gerente: *Fidel Tristán*
Administrador: *Prudencio Sayagués*
Agente de Anuncios: *J. Alberto Garnier Oreamuno*
Servicio Cablegráfico de *International News Service*
Representantes para Estados Unidos y Canadá
Melchor Guzmán Inc.
45 Rockefeller Plaza, New York 20 N. Y.
Teléfono: Circle 7--0624

EL 15 DE SETIEMBRE RIFARA LA CRUZ ROJA LA CASA QUE LE QUEDO EL AÑO PASADO

La rifa se hará en un sorteo independiente de los ordinarios de la Lotería Nacional, utilizando el mismo sistema, para lo cual contará con la cooperación de la Junta de Protección Social de San José

La emisión será de 80.000 acciones y habrá tres premios: el primero la casa, situada en el antiguo terreno del Refugio; el segundo un automóvil nuevo y el tercero, una refrigeradora, en iguales condiciones

La venta de acciones quedará suspendida la víspera para garantizar que los premios vayan a manos del público

En una de sus últimas sesiones la Cruz Roja Costarricense acordó efectuar el próximo 15 de setiembre la rifa de la casa que quedó en su poder el año pasado, en virtud de no haberse vendido la acción correspondiente en el sorteo verificado el 12 de octubre.

Para obviar la posibilidad de que vuelva a ocurrir lo mismo este año, los directores de la Cruz Roja han resuelto hacer un sorteo independiente, fijando un día entre semana, a cuyo efecto encontraron muy aparente la fecha clásica de los costarricenses.

El plan para la rifa que se proyecta efectuar incluye tres premios:

Un primer premio, la casa situada 225 varas al Sur de Catedral.

Un segundo premio, un automóvil nuevo.

Un tercer premio, una refrigeradora eléctrica, nueva.

La emisión de acciones será igual a la emisión ordinaria del plan seguido para los sorteos de la Lotería Nacional, o sea 80.000 acciones en 800 series numeradas de 000 a 799, y cada serie con 100 acciones numeradas de 00 a 99.

Para efecto de que los premios queden en el público y no vuelva a repetirse la situación del año pasado, la Cruz Roja suspenderá la venta de acciones a las 18 horas del día anterior del sorteo, o

—Pasa a la PAGINA 15—

UNITED FRUIT COMPANY

LLEGADAS DE VAPORES

Fechas aproximadas sujetas a cambio sin previo aviso. Este itinerario anula todos los anteriores.

LLEGADAS A PUERTO LIMON, C. R.

(Servicio de New York)

Sale de New York	VAPOR		Llega a Limón
Abril 18, 1953	G. G. THULIN	Mayo	2/3
Abril 24, 1953	COPAN	"	6/7
Mayo 1, 1953	CAPE COD	"	13/14
Mayo 8, 1953	AVENIR	"	20/21

Servicio de New Orleans

Sale de N. Orleans	VAPOR		Llega a Limón
Abril 24, 1953	MABELLA	Mayo	8/9
Mayo 8	MATAURA	"	23/24

SERVICIO DIRECTO A PUNTARENAS, C. R.

SALIDAS DE NEW YORK:

s/s L. H. CARL ..... Mayo 15, 1953
s/s MARNA ..... Mayo 29, 1953
s/s VINDEGGEN ..... Junio 11, 1953

SALIDAS DE NEW ORLEANS:

s/s LEON ..... Mayo 1, 1953

Compañía Bananera de Costa Rica

Agente

LA GRAN FLOTA BLANCA

Tel. No. 3156 Apartado No. 30

AVISO

CONSEJO SUPERIOR DEL TRANSITO

Repetición de la LICITACION Nº 1 para poner en servicio de transporte de personas una unidad más en la línea CARRIZAL ALAJUELA.

VER GACETA Nº 94 de 28 de Abril de 1953. Folio 1161.

MANUEL A. VIQUEZ V.
Inspector Gral. del Consejo

BAJO VOLTAJE

Atentamente nos permitimos recordar a nuestros estimables abonados que el voltaje es sumamente bajo de

10 am a 12 m y de 6 pm a 8 pm

por lo que es aconsejable desconectar a esas horas todos aquellos aparatos susceptibles de dañarse por causa del bajo voltaje, tales como motores, refrigeradoras, lavadoras, etc.

Compañía Nacional de Fuerza y Luz, S. A.

Este documento es propiedad de la Biblioteca Nacional "Miguel Obregón Lizano" del Sistema Nacional de Bibliotecas del Ministerio de Cultura y Juventud, Costa Rica.

DEPLORABLE SITUACION MILITAR Y POLITICA IMPERA EN INDOCHINA

EN PARIS SE REUNIO AYER LA PLANA MAYOR DEL GOBIERNO FRANCES CON EL FIN DE DETERMINAR MEDIOS Y ARBITRIOS PARA CONJURARLA, EN UNA CONVOCATORIA DE URGENCIA EN LA QUE SE ANUNCIO QUE CIVILES Y MILITARES VIETHMINESES TOMARON 350 PRISIONEROS EN UN ATAQUE CONTRA LA ACADEMIA MILITAR DE NAM DIHN, A 59 KILOMETROS AL SURESTE DE HANOI

Fuerzas rebeldes, bajo la dirección de comunistas, invadieron el Reino de Laos, ocuparon la plaza de Bannanbac, en un intento de dividir en dos el Estado y acercarse más a la frontera de Thailandia

En estos difíciles momentos no se ve en París otro rayo de luz que la declaración que hizo ayer ante el Congreso norteamericano el Secretario Foster Dulles anunciando que se aumentarán los envíos de armas a los franceses en vista del serio problema creado por la invasión de Laos por los viethmineses

PARIS, 29. INS.—La plana mayor del Gobierno francés se reunió hoy con el fin de determinar medios y arbitrios para conjurar una nueva y peligrosa crisis en la ya deplorable situación militar y política imperante en Indochina.

El gabinete sesionó en una convocatoria de urgencia al tiempo que se anunciaban los siguientes acontecimientos:

1º—Elementos militares y civiles vietminheses tomaron 350 prisioneros en un ataque contra la Academia Militar de Nam Dinh, que está a cincuenta y nueve kilómetros al sureste de Hanoi, en el Vietman. Otras fuerzas rebeldes, que bajo la dirección de comunistas han invadido el reino de Laos, ocuparon la plaza de Bannanbac, lo que los coloca a unos 64 kilómetros al Norte de la capital del Reino Luang Prabang en un intento de dividir el Estado en dos. Esta operación también permitió a los vietminheses acercarse más a la frontera de Thailandia.

2º—Elementos representativos de Cambodia que con Viet Nam y Laos forma los Estados Asociados de Indochina bajo la Unión Francesa, han advertido que una revolución contra los franceses podría irrumpir en aquel territorio a menos que París otorgue a sus naturales un mayor grado de independencia. Cambodia es el único de los tres Estados que no ha sido invadido por los rebeldes.

El único rayo de luz que ha llegado a París en estos difíciles momentos es la declaración hecha hoy ante el Congreso de Washington por el canciller norteamericano Foster Dulles anunciando que se aumentarán los envíos de armas a los franceses en vista del serio problema creado por la invasión de Laos por las huestes del Viet Minh.

Jean Letorneau, Ministro de Estados Asociados de Francia informó al Gabinete sobre los más recientes acontecimientos de Indochina, y en los medios competentes se tiene entendido que París, Washington y Londres están considerando la posibilidad de referir la invasión de Laos a las Naciones Unidas. A este respecto un informante diplomático francés auguró que el Gobierno de París formularía una querella sobre el particular ante la Organización internacional, fundándose en que al invasión constituye una amenaza a la paz.

La composición del alto mando militar en Indochina es otro problema que confronta el Gabinete francés.

El actual General en Jefe, General Raoul Salan, y su Comandante terrestre General González de Linares, regresarán a Francia dentro de un mes, después que terminen su presente jira de inspección en Indochina y entonces se procederá a nombrárseles sucesores.

Fuentes allegadas al Mariscal Alphonse Pierre Juin, Comandante Terrestre de la Organización del Pacto del Atlántico del Norte en la Europa Central dijeron que es posible que este militar sea considerado para la suprema comandancia francesa en Indochina, pero esta información no ha podido ser confirmada en los medios oficiales.

SE GRATIFICARA

A QUIEN DEVUELVA BONO BANCARIO NUMERO 853

por valor de

₡ 10.000.oo (DIEZ MIL COLONES)

Se ha girado orden a los Bancos de no hacerlo efectivo.

PARA MAS INFORMES

NATIONAL SUPPLY Co.

25 varas al Norte de La Despensa.

La Cámara de Agricultura emite juicio contrario al proyecto de ley para prohibir la exportación de maderas

Puntualiza su criterio sobre ese particular esa important Corporación de Agricultores

Damos a la publicidad seguidamente, el texto del pronunciamiento emitido por la Cámara de Agricultura de Costa Rica en relación con el proyecto de ley que actualmente se discute para prohibir la exportación de maderas nacionales:

29 de Abril de 1953

Señor Ing.
Claudio A. Volio Guardia
Ministro de Agricultura
e Industrial.
S. D.

Señor Ministro:

Con motivo del pronunciamiento emitido por el Departamento Comercial del Ministerio de Economía y Hacienda, en el sentido de que debe promulgarse una ley que prohiba la exportación de maderas nacionales, la Cámara de Agricultura considera del caso la necesidad de expresar a usted su criterio en relación con este asunto, y lo puntualiza en la forma siguiente:

1º—La Cámara manifiesta su absoluta oposición a toda ley o medida que tienda a hacer prohibitiva la exportación de los productos de la tierra. Este principio que sustenta la Corporación tiene fundamento en el hecho de que los mercados extranjeros favorables estimulan el aumento de la producción nacional, constituyen ingreso de divisas en beneficio de la economía del país y abren un futuro mejor al esfuerzo del agricultor costarricense.

2)—En el caso específico de la madera, por tratarse en los actuales momentos de una explotación carente de medidas proteccionistas para preservar las riquezas forestales del país, la Cámara estima de conveniencia ineludible que se establezca un reglamento que rija adecuadamente esas actividades, tanto en el interior del país como en su comercio internacional.

3)—La Cámara aboga porque se le otorguen al Ministerio de Agricultura e Industrias los poderes y medios económicos necesarios para una efectiva aplicación del reglamento en referencia y tenga las facultades plenas para el desarrollo de una amplia labor técnica dirigida a preservar las reservas forestales del país y al aumento de la producción nacional de maderas valiosas.

Del señor Ministro me complace suscribirme muy atento servidor,

P/CAMARA DE AGRICULTURA

Jorge Arguedas Truque
Secretario

LA MUNICIPALIDAD INTERESADA EN EL ENTUBAMIENTO DEL RIO OCLORO

El mencionado río pasa por las proximidades de los edificios multifamiliares que construye la Caja en la Ciudadela Calderón Muñoz

La Caja Costarricense de Seguro Social está levantando en la Ciudadela Calderón Muñoz los edificios multifamiliares que vendrán a aliviar el agudo problema de la vivienda en San José. No obstante, se ha apuntado un serio inconveniente, ya que por las proximidades pasa el río Ocloro, recolector de aguas negras, sin que hasta el momento hubiese sido entubado, como lo aconsejan la técnica y la salud pública. Hemos sido informados que numerosos vecinos de la Ciudadela han solicitado el entubamiento del río Ocloro, sin ningún resultado práctico, hasta el momento. Es posible que esa inquietud hubiesen llegado al ánimo del señor Presidente Municipal, don Fernando Rudín, quien presentó en la última sesión de la Municipalidad la siguiente moción, que fué aprobada: Consultar a la Caja de Seguro Social y al Ministerio de Salubridad Pública, si el Río Ocloro va a ser entubado en la proximidad de las viviendas multifamiliares, que se están construyendo en la Ciudadela Calderón Muñoz.

HAMILTON BEACH

le ayudará a hacer una vida más agradable con sus magníficos artículos para el hogar:

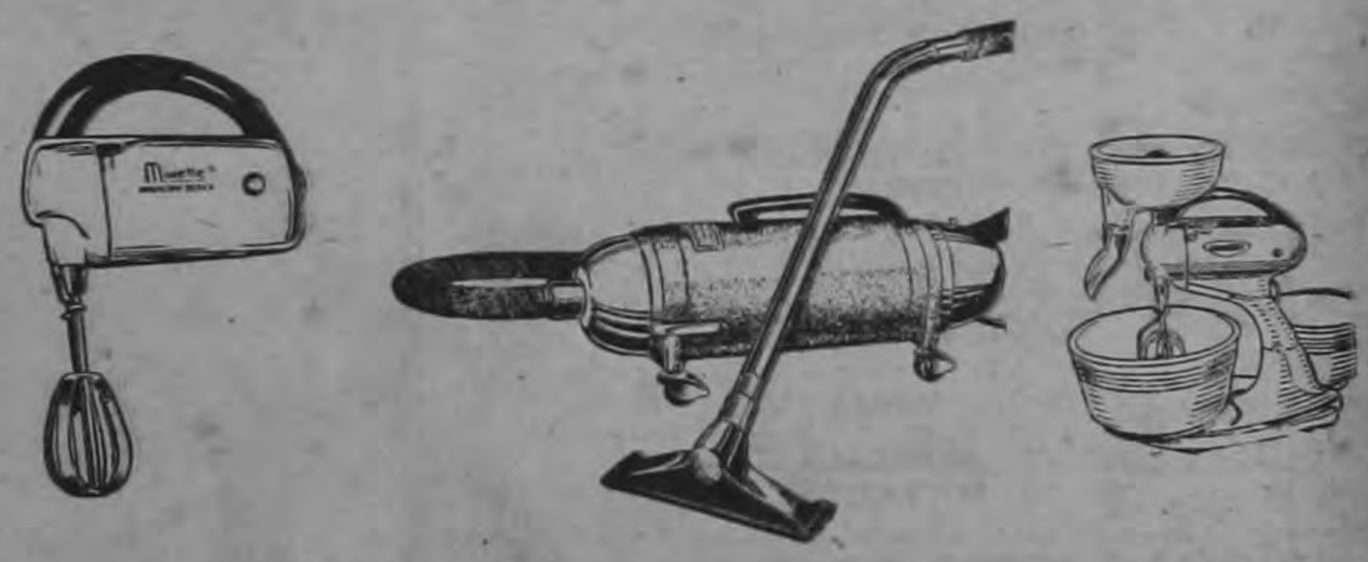

★ ASPIRADORAS DE POLVO
★ BATIDORAS DE QUEQUES
★ BATIDORAS DE REFRESCOS
★ SERVIDORES PARA HELADOS

PANATRA LIMITADA

TELEF. 1825 - APART. 2018 SAN JOSE, COSTA RICA, A.C.

150 varas al Norte del "Diario de Costa Rica".

Este documento es propiedad de la Biblioteca Nacional "Miguel Obregón Lizano" del Sistema Nacional de Bibliotecas del Ministerio de Cultura y Juventud, Costa Rica.

VISITO INSTALACIONES DEL CONSEJO DE LA PRODUCCION

EL MINISTRO DE ECONOMIA DE EL SALVADOR

En compañía del Embajador Osegueda y de altos funcionarios del Consejo, el Dr. Sol Castellanos recorrió la Planta de Silos

Muy bien impresionado se manifestó el ilustre visitante durante su recorrido por las instalaciones del Consejo

Especialmente le llamó la atención al alto funcionario salvadoreño la forma en que operan las cámaras frigoríficas del Consejo

Se encuentra en Costa Rica el señor Ministro de Economía de El Salvador, Doctor Jorge Sol Castellanos, interesado en la firma de un Tratado Comercial entre su país y el nuestro. Con ese propósito el ha tenido varias entrevistas con el Ministro de Hacienda, Ingeniero don Alfredo Hernández, y con altos funcionarios del Banco Central. También ha aprovechado su permanencia entre nosotros para visitar las principales instalaciones del Consejo de la Producción, institución que en Costa Rica le ha dado un fuerte impulso a la agricultura, mediante la fijación de precios mínimos y ayuda técnica y financiera a los productores. El martes, en horas de la tarde, visitó la Planta de Silos del Consejo en compañía del Embajador Osegueda y demás técnicos que le acompañan. Dos altos funcionarios del Consejo — el Auditor D. Adona Ibarra, y el Secretario señor Soto Field — le mostraron al ilustre huésped todos los detalles de la Planta, particularmente las cámaras frigoríficas. El doctor Sol Castellanos se mostró gratamente impresionado de los adelantos logrados por el Consejo. Tuvo frases de elogio para la institución, de la que dijo que marcaba la pauta en Centro América en materia de conservación de granos y fijación de precios. Expresó que su país — El Salvador — tiene planeada la instalación de cámaras frigoríficas similares a las que opera el Consejo. También manifestó el alto funcionario que el Instituto Regulador de Cereales de El Salvador, institución que sigue una política parecida al Consejo de apoyo a la agricultura, ha aprovechado buena parte de las experiencias de nuestro país en aquellas materias puestas bajo el cuidado del Consejo de la Producción.

EL BANCO DE COSTA RICA CONCEDERA EMPRESTITO POR LA SUMA DE ₡ 500.000.00 A LA MUNICIPALIDAD DE SAN JOSE

Esa suma será empleada en la construcción del nuevo Mercado de Plaza González Víquez

Están enterados nuestros lectores de las gestiones de la Municipalidad de San José para construir el nuevo mercado de Plaza González Víquez, en el sitio donde se levantan los llamados "Mercaditos", que ofrecen mal aspecto. La corporación tiene proyectada la construcción de un moderno edificio de dos pisos, de acuerdo con las técnicas modernas sobre la materia. Pero la Municipalidad no dispone del dinero necesario para iniciar la construcción del nuevo mercado, que demandará una erogación de medio millón de colones. De ahí que la corporación haya gestionado un empréstito por esa suma con el Banco de Costa Rica.

Acerca del resultado de sus conversaciones con miembros de la Directiva del Banco de Costa Rica, informó en la última sesión el señor Rudín. El Banco está en la mejor disposición de conceder el empréstito, siempre y cuando la solicitud correspondiente sea formulada debidamente, mediante la aprobación del respectivo acuerdo municipal. La corporación procedió a la aprobación del acuerdo en su sesión del martes. Si el empréstito es otorgado, espera la actual Municipalidad iniciar los trabajos del nuevo mercado antes del término de su periodo.

ENTBLADA ACUSACION POR CALUMNIA CONTRA RODERICO ROVIRA PANIAGUA

El Jefe del Departamento Comercial del Ministerio de Economía consideró injuriosa una publicación de Rovira

El Procurador Penal y Fiscal de la República, Lic. Mario Gómez Calvo, presentó a la Sala de Casación una denuncia por cargos injuriosos emitidos en la prensa contra el Departamento Comercial del Ministerio de Economía.

La publicación en referencia apareció en "La Prensa Libre" el miércoles 25 de marzo de 1953. En ella según la parte denuncian se, se evidencia la imputación dolosa del delito de peculado por parte de los funcionarios encargados de controlar las reservas forestales del país, que son precisamente los del Ministerio de Agricultura e Industrias, porque se dice que tales empleados no quieren atender el problema forestal porque "han encontrado la manera de cosechar sin sembrar".

Por esta publicación deriva la parte quejosa que se les ha acusado de reos del delito de colecho.

Perecen 10 personas en un bombardero argentino

B. A. DE RANDOLPH, 29. — INS.—Hoy cayó un avión de bombardeo B-29 a 5 kms. al Sur de la base aérea de Randolph, pereciendo 10 de los quince hombres que iban a bordo.

DE VENTA
En los principales establecimientos de todo el país

TACA
sirve a las Américas con seguridad

vuele en EL EMBAJADOR

en el Mismo Día

a todas los principales ciudades

ESTADOS UNIDOS

Sale La Sabana — 4:00 AM

Llega:
Nueva Orleans - - - - - 1:55 PM
Chicago- - - - - - - - - 11:15 PM
Washington - - - - - - 8:36 PM
Nueva York - - - - - - 10:41 PM
Los Angeles - - - - - - 9:15 PM

Conexiones inmediatas.

TACA International AIRLINES

VEA A SU AGENTE DE VIAJES, O:
Ave. 2a. Calles Alfredo Volio y IA., Tel. 2656

COMPRESORES KELLOG - AMERICAN

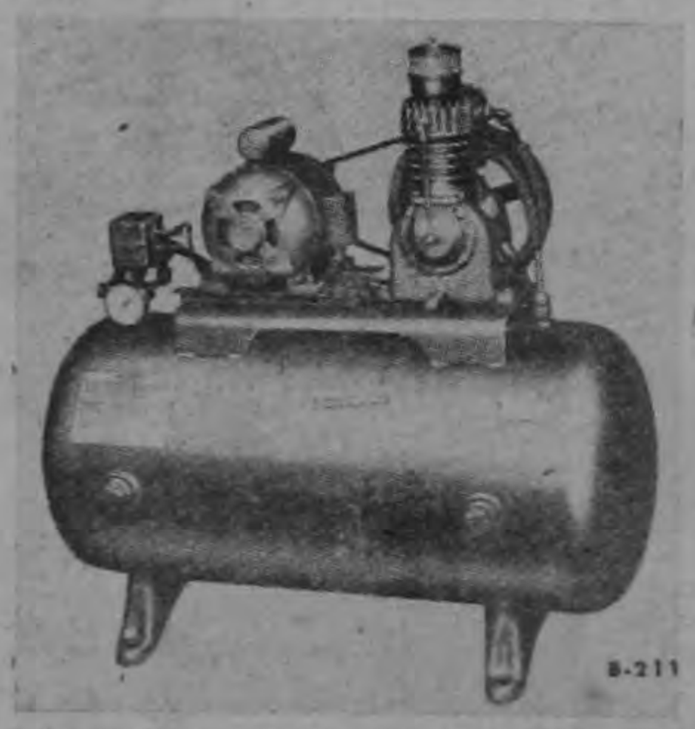

LOS COMPRESORES
KELLOG-AMERICAN
Le dan a Ud. en su servicio
MAS ECONOMIA
LARGA DURACION
OPERACION SILENCIOSA
MAS AIRE POR MENOS DINERO.

1/3 — 1/2 — 1/4 — 1 y 3 H. P.

También le ofrecemos Equipos completos para pintar:
PISTOLAS - FILTROS - MANGUERAS

Cía Constructora
ERIC C. MURRAY, S.A.
TELEFONOS 5013 Y 3056 - APARTADO 1867 - SAN JOSE, C.R.

Este documento es propiedad de la Biblioteca Nacional "Miguel Obregón Lizano" del Sistema Nacional de Bibliotecas del Ministerio de Cultura y Juventud, Costa Rica.

MAS CAMINOS

Dentro del estimulante cuadro de adelanto que en todos los órdenes se viene experimentando en Costa Rica en los últimos años, se destaca con singulares perfiles la magnífica labor que ha desarrollado el activo

DEPARTAMENTO DE

CAMINOS VECINALES

DEL MINISTERIO DE OBRAS PUBLICAS

Durante la presente Administración el Departamento de Caminos Vecinales ha logrado mecanizarse y habilitar zonas de gran riqueza agrícola y minera que antes de penetrar las poderosas máquinas no eran otra cosa que terrenos vírgenes de grandes recursos que se desperdiciaban por falta de medios de comunicación.

Miles de kilómetros de caminos de penetración y carreteras con sus correspondientes alcantarillas y puentes se han logrado terminar... y diariamente se trabajan nuevos proyectos y se abren nuevas zonas gracias a la ayuda de la maquinaria.

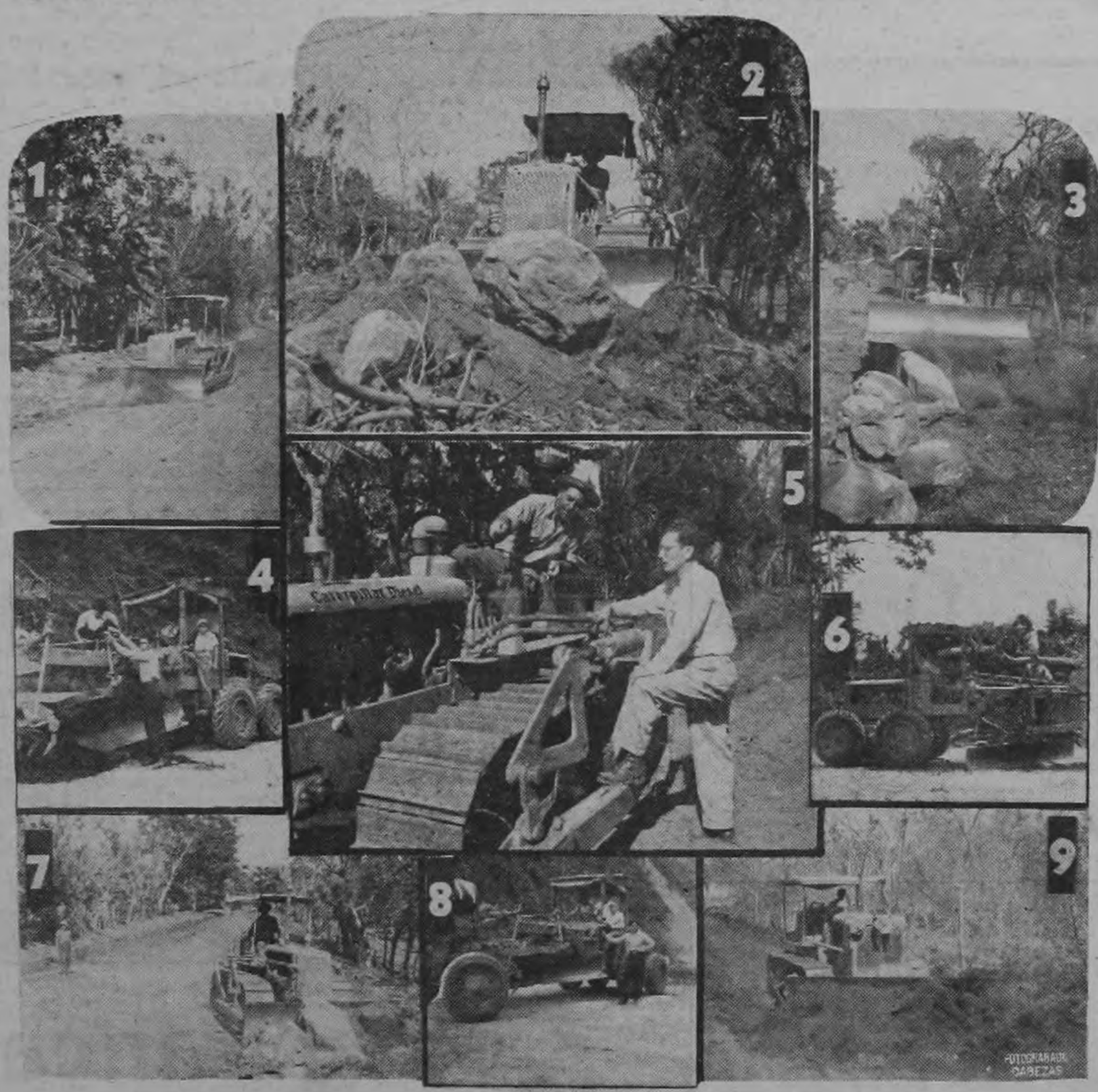

En el mosaico fotográfico se muestran solamente muy pocas de las obras que actualmente ejecuta o ha ejecutado el Departamento de Caminos Vecinales. (Foto Nº 1) Un D-4, Cartepillar removiendo tierra en el camino de San Isidro de El General a Dominical que solucionó la pérdida de productos agrícolas en esa zona. (Nº 2) Un D-4, removiendo grandes rocas en la penetración de Liberia a Colonia Blanca, lugar de magníficas cualidades agrícolas que antes era completamente virgen. (Nº 3) Sección de Cebadillas a Turrubares habilitada para que el Instituto Nacional de Electricidad construya una de las plantas eléctricas en proyecto (Nº 4) Una de las niveladoras Caterpillar en la sección de La Unión de Tres Ríos a Concepción y Pizote donde existía nada más que una trocha y que ahora cuenta con carretera lista para asfaltar Nº 5) El Ingeniero Eduardo Corredera J., activo director de Caminos Vecinales inspeccionando uno de los poderosos tractores que pertenecen a un contratista. (Nº 6) Otra de las niveladoras Caterpillar en la carretera de Concepción a la Molina de Tres Ríos y a Llano Grande de Cartago que fué construida bajo los requisitos técnicos modernos que existen en el ramo. (Nº 7) Otro de los tractores D-4 Caterpillar en la sección del Camino del Cantón de Valverde Vega a Toro Amarillo, fértil zona donde no había entrado nunca un vehículo motorizado. (Nº 8) Niveladora en la sección de San Gabriel a Aserrí. (Nº 9) Gran remoción de tierra efectuada con un D-7 Caterpillar en el camino de Monte de La Cruz a San Rafael de Heredia.

Además de esas obras Caminos vecinales trabaja arduamente en todo el país con el equipo más moderno abriendo nuevos horizontes a los agricultores costarricenses para aumentar las posibilidades económicas de Costa Rica.

Este documento es propiedad de la Biblioteca Nacional "Miguel Obregón Lizano" del Sistema Nacional de Bibliotecas del Ministerio de Cultura y Juventud, Costa Rica.

PAGINA EDITORIAL

El Problema Coreano

El teniente general William K. Harrison (derecha), jefe de la delegación aliada, y el general norcoreano Nam Il, salen de la sede de las conferencias en Panmunjom al quedar temporalmente estancadas las conversaciones sobre el armisticio. A pesar de que las Naciones Unidas y los comunistas están en desacuerdo sobre varios puntos, se abriga la esperanza de que se llegará a una solución de compromiso.—(INP).

Estudiantes coreanos hacen una manifestación por las calles de Pusan protestando en contra de la reanudación de las conferencias de tregua en Panmunjom. En sus carteles anuncian su oposición a todo armisticio que deje a la Corea dividida.—(INP).

Segundo Congreso de Universidades Latinoamericanas se realizará en Chile en Noviembre

El Consejo de la Universidad de Chile, en reciente sesión, acordó fijar como fecha definitiva del Segundo Congreso de Universidades Latino-Americanas que deberá verificarse en la capital chilena, el lunes 23 de noviembre del año en curso, previa consulta con el Consejo Directivo de la Unión de Universidades Latino-Americanas.

La reunión en referencia estaba fijada para setiembre pero, con motivo de haber elecciones rectorales en este mes en la Universidad de Chile, se tomó la medida de postergarla para la fecha señalada.

En la misma sesión, se nombró la siguiente Comisión Organizadora:

Presidente, Dr. Juvenal Hernández, Rector; Secretario General Ejecutivo, Dr. Guillermo Feliú Cruz; Consejeros: señor Juan Gómez Millas, Ministro de Educación Pública; señora Amanda Labarca Hubertson, señor Rafael Correa Fuenzalida, señor Domingo Santa Cruz, señor Juan Ibáñez, señor Luis Barriga Errázuriz, señor Gustavo Lira Manso, señor Alejandro Garretón, señor Héctor Orrego, señor Francisco Walker Linares, señor Abraham Pérez y señor Héctor Fuenzalida.

24 de abril de 1953.

Mientras la Vida Pasa...

por MARIO GARCIA AROCHA

CORRIENTES PELIGROSAS

Las corrientes de opinión que cruzan las páginas de la prensa continental y, especialmente, de las agencias noticiosas parecen estar llegando a un punto en el que los hombres de buena voluntad de todo el hemisferio deberían hacer un esfuerzo por analizarlas y, si es posible y aún hay tiempo, remediar, por lo menos, aquella parte de ellas que se refiere al entendimiento y relaciones de las dos mitades americanas.

No hay duda de que en altos círculos norteamericanos se está haciendo un esfuerzo genuino y honesto por clarificar dichas corrientes. No hay duda de que un Cabbot o un Eisenhower—el hermano presidencial que nos visitará dentro de poco—pueden alcanzar una visión más clara, más precisa y más oportuna que la que, hasta ahora, se diría que tiene el Departamento de Estado con respecto a Latinoamérica. Falta, y grande, hace que así sea.

Tampoco hay duda de que, entre nosotros, existimos periodistas, escritores, políticos e intelectuales que vemos al coloso del Norte con pupilas que no están distendidas por la antipatía y la incompresión, sino todo lo contrario. Vemos en los Estados Unidos una de las democracias más avanzadas—quizás la más avanzada en muchos aspectos—de la tierra. Vemos en el pueblo norteamericano un ejemplar viril, audaz, resuelto, independiente y eficiente en el que, gracias a una afortunadísima evolución histórica, se han desarrollado ampliamente las cualidades humanas—e imprescindibles en la democracia—de la tolerancia, la comprensión, el respeto profundo y constante por los derechos, ideas y creencias del prójimo. Vemos en los Estados Unidos un proceso en el que bien podemos—y debemos—aprender muchísimo, mejorar muchísimo estudiándolo de cerca y aprendiendo a quererlo y admirarlo.

Estas dos circunstancias son, como si dijéramos, el lado bueno de la medalla continental. Por desgracia existe el otro y, lo que es peor, va tomando ventaja al bueno. Ese otro lado está compuesto, allá en el Norte, por las campañas intencionadas manejadas, con mayor o menor disimulo, por las grandes empresas inversionistas y en las que, en alianza con lo peor de Indoamérica, se insiste en la ya desacreditada y siempre dañina tesis de que no somos pueblos capaces de manejarnos democráticamente y que, en consecuencia, la dictadura es el estado perfecto de nuestros pueblos. Sin duda alguna que las dictaduras son el estado perfecto indoamericano para las empresas que, aliadas a ellas y comprando sus componentes, hacen de nuestras riquezas naturales lo que se les antoja y las saquean a diestro y siniestro en propio provecho.

Ayuda a esta corriente la facilidad con la que otros círculos norteamericanos, enfebrecidos por el fantasma del comunismo, se inclinan con admirable facilidad a tener por rojo cuanta reivindicación o esfuerzo libertario aparece por nuestras tierras.

Del lado nuestro el mal reside en los ya citados elementos dictatoriales e inescrupulosos para quienes solo existe un Norte: enriquecerse rápidamente, sean cuales sean los medios para ello y haya o no que vender media patria o una patria entera.

Curiosamente los camaradas, por razones muy distintas, ayudan al malentendimiento pretendiendo atribuir a los norteamericanos todos los males que nos afligen.

No sería posible que en alguna parte, preferentemente en los propios Estados Unidos, brotara una iniciativa capaz de reunir en un congreso los mejores elementos de ambos hemisferios y hacer, como si dijéramos, una cartilla novísima, una cartilla que presentara, con clara y honesta imparcialidad, donde pueden estar de acuerdo las dos mitades y cual es el camino preciso para armonizarlas?

Porque, la verdad sea dicha, por las sendas actuales se irá a cualquier parte menos a la armonización de las dos mitades americanas.

LA C. C. T. RERUM NOVARUM CONMEMORA EL 1o. DE MAYO

La C. C. T. Rerum Novarum, conmemorará la fecha clásica de los trabajadores con la realización de una Gran Asamblea compuesta por numerosas delegaciones de los sindicatos afiliados a dicha Central Sindical, en la que, al mismo tiempo que se recordará la gesta heroica de los trabajadores de Chicago en 1886 que conquistaron las ocho horas de trabajo, la clase laborista hará un recuento de sus labores durante el año que ha transcurrido y planteará nuevas reivindicaciones para este año como aspiraciones para obtener mejores condiciones de vida. Con tal objeto la Comisión respectiva ya ha recibido importantes estudios de parte de los sindicatos, especialmente de los sindicatos que forman la Federación de Trabajadores del Café. En esta misma Asamblea se definirá el pedido que hace el Sindicato de Trabajadores de Quepos, pidiendo su reingreso de afiliación a la Confederación. Para todos estos actos han sido invitados personajes amigos de los trabajadores quienes dirán su palabra de afecto y aliento.

Así mismo, después de la Gran Asamblea se efectuará una Velada Cultural en la que tomarán parte conocidos artistas nacionales como orquestas afiliadas a la Unión Musical Costarricense, se pasará la película de tema netamente obrera "Con estas Manos" de gran realismo en la lucha del trabajador para conseguir reivindicaciones que le hagan la vida menos dura. Finalmente habrá un baile general para los asistentes.

EL PROFESOR CARLOS MONGE A. SECRETARIO GENERAL INTERINO DE LA UNIVERSIDAD

El titular del cargo y el Oficial Mayor de la Universidad pidieron permiso de retirarse por haber sido nombrados como candidatos a Diputados de Heredia y San José por el Partido Liberación Nacional

En la última sesión del Consejo Universitario fueron presentadas por parte del Secretario General de la Universidad, Profesor don Lalo Gámez y por el Oficial Mayor don Rodrigo Carazo O. sendas solicitudes de permiso para retirarse de sus funciones por haber sido postulados como candidatos a diputados por Heredia y San José respectivamente en la Convención del partido Liberación Nacional.

Los dos altos funcionarios de la Universidad se dedicarán en adelante a actividades políticas del Partido Liberación Nacional.

Convenio sobre Derecho Internacional

NACIONES UNIDAS, 29. INS Chile, por medio de su delegado permanente, Rudecindo Ortega Masson, vino a ser el cuarto país signatario del Convenio sobre el derecho internacional de rectificación. En virtud de este Convenio, un país en el que se ha publicado un despacho contencioso, se obligaría a facilitar la publicación de la versión que del asunto haga el país quejoso.

Firmado empréstito de 300.000.000 de dólares para ayudar a Brasil

WASHINGTON, 29. INS. Se anuncia que mañana será firmado formalmente el acuerdo financiero por el que el Export Import Bank hace un empréstito de 300 millones de dólares al Brasil para ayudar a aquel país a liquidar sus cuentas atrasadas con los exportadores norteamericanos.

MERCADOS y PRECIOS

Cierre de Cotizaciones del Mercado de New York Miércoles 29 de Abril de 1953.

CACAO

Mayo	29,17
Julio	28,75
Septiembre	28,62

Lotes Vendidos: 158.

Trancazo?
Pastillas Orientales
De venta en todas partes

Este documento es propiedad de la Biblioteca Nacional "Miguel Obregón Lizano" del Sistema Nacional de Bibliotecas del Ministerio de Cultura y Juventud, Costa Rica.

Partido Liberación Nacional —

INSTRUCCIONES SOBRE MATERIAS ELECTORALES

Se invita a todos los partidarios de ambos sexos que deseen recibir instrucciones sobre materias electorales a una explicación que será dada por el Lic. Manuel Antonio Quesada a las 7 y 30 de la noche del jueves próximo en el local situado en la esquina Norte de la Iglesia de La Dolorosa.

NOTA:—Estas explicaciones servirán de base para la preparación de Fiscales.

San José, 28 de Abril de 1953.

A LOS FIGUERISTAS DUEÑOS DE MOTOCICLETAS

Con relación a la visita que efectuará nuestro insigne Jefe y Candidato

D. JOSE FIGUERES a S. JUAN de TIBAS MAÑANA 1º de MAYO

el joven tibaseño don Antonio Vargas Vargas ha integrado un Comité que está organizando un desfile de motociclistas que abrirá el desfile que acompañará al señor Figueres de Cinco Esquinas al local designado para efectuar la reunión en Tibás.

Por este medio el joven Vargas Vargas nos ha pedido comunicar a los FIGUERISTAS dueños de motocicletas que deseen asistir, comunicarse con él o con la Dirección del Partido para todo lo concerniente a este asunto.

EL COMITE

A LOS VECINOS DEL CANTON DE TIBAS

Se les invita a asistir a la reunión que el Partido Liberación Nacional efectuará en ese lugar mañana

VIERNES 1º DE MAYO A LAS DIEZ DE LA MAÑANA

en la casa de DON LUIS AGUERO, situada 500 varas al Este del Correo.

Nuestro Candidato e Insigne Jefe

DON JOSE FIGUERES

hablará en esta ocasión a los tibaseños, para tratar con ellos importantes asuntos nacionales.

EL COMITE

Este documento es propiedad de la Biblioteca Nacional "Miguel Obregón Lizano" del Sistema Nacional de Bibliotecas del Ministerio de Cultura y Juventud, Costa Rica.

Partido Liberación Nacional

SIGUEN LOS CIUDADANOS APARTANDOSE DEL CASTRO - CALDERONISMO

DE ARENAL, GUANACASTE

Protesto por haber tomado el castrismo mi nombre para publicarlo en sus listas; pertenezco al Partido Liberación Nacional.

Angel Ma. Angulo Bustos

DE QUEPOS

Ruego hacer pública mi renuncia a la adhesión que dí al partido castrista, porque estoy convencido de que esa agrupación no tiene plan de gobierno siquiera, ni a su candidato le importa la suerte de los trabajadores.

Félix González Mora

DE POAS DE ASERRI

Yo, Ovilio Arias Mora, vecino de Poás de Aserrí portador de la cédula de identidad Nº 1946, protesto de la adhesión que dí hace más de un año al Partido Unión Nacional. Reconozco, con toda sinceridad, que cometí un error pues tuve la creencia de que el mencionado Partido era el mismo bajo cuyo nombre había logrado su triunfo la gloriosa Oposición Nacional. Pero, convencido como estoy de que el único Partido que representa a aquel movimiento es el Partido Liberación Nacional, desde hoy paso a engrosar sus filas con la firme convicción de que estoy cumpliendo con un deber de buen costarricense.

Ovilio Arias Mora.
Céd. Nº 1946

DE SAN JOSE

Hemos recibido la protesta del ciudadano don ANTONIO ALVARADO AGUILAR, por un abuso que cometieron los empleados del censo de los castro-calderonistas los que, haciéndose pasar por empleados del Registro Civil, le tomaron los datos electorales y luego lo publicaron en las listas de adhesiones del Partido Demócrata. El señor Alvarado Aguilar es un leal figuerista.

San José, 25 de Abril de 1953

Lealtad a las ideas de Liberación Nacional

Uno de los detalles más importantes de la última Asamblea Nacional del Partido Liberación Nacional, fué la explicación detallada del programa hecha por el candidato electo, don José Figueres. Punto por punto analizó el señor Figueres los diversos aspectos del programa doctrinario, y llamó la atención a los señores delegados para que reflexionaran cuidadosamente sobre lo que cada capítulo en apariencia sencillo, tenía en sí. Los delegados acogieron con entusiasmo la explicación dél señor Figueres.

Hizo hincapié don Pepe en la necesidad de que cada candidato demostrara y prometiera lealtad a la sideas del programa. Expresó como durante quince meses de campaña electoral, se ha ofrecido al pueblo una serie de realizaciones para luchar efectivamente contra la miseria. Y añadió que el pueblo de Costa Rica, en su gran mayoría; espera esas realizaciones en el próximo gobierno. Por esa razón dijo, los diputados que salgan electos deben luchar porque esas promesas se hagan realidad, y porque las aspiraciones del pueblo de Costa Rica logren llevarse a cabo.

Somos un partido con ideología, dijo don Pepe. Y no hay que asustarse por la palabra ideología. Tenemos que ser definidos en todo, y saber cuál posición escogemos, de una serie de soluciones posibles. Somos demócratas y somos cristianos; eso es tener ideología .Eso quiere decir que no somos totalitarios y que no somos comunistas, por ejemplo. Eso quiere decir que ya hemos escogido nuestro camino —el demócrata y el cristiano, en este caso—y que por ese camino hemos de seguir. Somos definidos y por ser gente estudiosa ya sabemos lo que queremos. Eso es tener una ideología, eso es tener programa, eso es saber a dónde vamos. La lealtad de los figueristas es con esas ideas, es con ese programa. Los hombres no interesamos, terminó don Pepe, interesa que se realicen las ideas, y que se satisfagan los anhelos de un vivir mejor.

La Asamblea Nacional, al terminar su elección de candidatos, en forma entusiasta aprobó por unanimidad el programa doctrinario del Partido, y juró lealtad a los principios que lo sustentan. Reconoció que la única autoridad política, en lo que al figuerismo se refiere, es el Partido Liberación Nacional, y que las decisiones de sus comités, electos por las Asambleas, son la línea del Partido.

La forma como los delegados de las provincias, que representan todo el figuerismo del país, acepta ron en forma entusiasta el programa doctrinario de Liberación Nacional, hace que las ideas discutidas en la campaña, y las promesas hechas, tengan el apoyo decidido de los diputados que de nuestro Partido salgan electos, en las elecciones de Julio.

Este documento es propiedad de la Biblioteca Nacional "Miguel Obregón Lizano" del Sistema Nacional de Bibliotecas del Ministerio de Cultura y Juventud, Costa Rica.

OTRA VEZ LOS COMUNISTAS

La Comisión de Constitución y Legislación de la Asamblea Legislativa, en forma que nos parece peligrosa, considera que el Partido Progresista Independiente, no puede considerarse como el Partido Comunista de Costa Rica. A pesar de eso, reconoce que de las tres mil firmas presentadas para su inscripción, 923 son de reconocida filiación comunista, y la mayoría de ellas corresponden a la de los candidatos a puestos de regidores municipales y síndicos del Partido Vanguardia Popular en las elecciones de 1948. Además reconoce (y lo destaca ayer Diario de Costa Rica) que la política internacional de ese grupo es "similar" a la comunista.

Dos miembros de esa comisión son enemigos políticos nuestros. Otro es neutral. Los dos miembros enemigos de Liberación Nacional fueron, uno calderonista, otro nicadista. De ellos no nos sorprende el fallo. Tampoco nos sorprende la unanimidad en el dictamen de comisión, usual en esos casos. Consideran el problema un problema jurídico, y tratan de buscar pruebas legales. Manejan su investigación como si se tratara de un juicio civil, y llegan a la conclusión de que no hay pruebas suficientes para denegar la inscripción de los comunistas. Todo, a nuestro juicio, por razones políticas. Lo que a esos señores interesa, fundamentalmente, es que se inscriba otro partido político antifigueristа, aunque sean los comunistas. Prefieren abrirles el camino de nuevo a los dueños de las brigadas de choque, del black-jack y del fraude. Prefieren legalizar la situación de los discípulos de Moscú.

Nuestro Partido peleará, a como haya lugar, contra los comunistas. Si es en el Congreso, ahí peleará. Si es en las calles también. Pero queremos hacer ver a los costarricenses, enemigos de los comunistas, que son casualmente nuestros enemigos políticos (que nos acusan a nosotros de comunismo) los que hoy quieren volver a dar beligerancia política a los que ayer, por consignas internacionales, quisieron sacrificar la democracia de Costa Rica.

— Campaña de Radio —

LA VOZ DEL PUEBLO

Hoy Jueves 30 de Abril, a las 7 y 30 de la noche, desde los Estudios de

"LA VOZ DE LA VICTOR"

625 Kc.

Se dirigirá en forma especial a los campesinos de Costa Rica el agricultor

Don OVIDIO CARVAJAL

representante genuino de nuestros abnegados campesinos.

NO DEJE DE ESCUCHAR ESTE INTERESANTE MENSAJE. — A USTED CAMPESINO, LE INTERESA.

...Carbón!

Otón Acosta, que como todo el mundo lo sabe, es un genio, acaba de hacer un descubrimiento más importante que el descubrimiento de América.

———

Afirma, en la página que el castrismo paga en "La Nación" para que él escriba, que los miembros de la Junta de Gobierno, se han hecho incluir en las papeletas de diputados en busca de la inmunidad parlamentaria.

———

Lo que Otoncito parece ignorar —él, que ignora tan pocas cosas— es que los miembros de la Junta de Gobierno han carecido de inmunidad desde el 8 de noviembre de 1949 hasta la fecha.

———

Si de algo les va a servir la inmunidad, pues aviados habrian estado durante todo este tiempo...

———

A más de que, si, como Otoncito sostiene, el castrismo va a ganar, entonces el castrismo va a tener mayoría en el Congreso, y podrá levantar esa inmunidad...

———

De modo que esa presunta "alarma" por la inmunidad, no es más que una confesión de que el figuerismo tendrá mayoría en la Asamblea de noviembre, y habrá ganado las elecciones.

———

Así que, a inventarse algo mejor, don Otoncito, que para algo le dió Dios un cerebro!

Este documento es propiedad de la Biblioteca Nacional "Miguel Obregón Lizano" del Sistema Nacional de Bibliotecas del Ministerio de Cultura y Juventud, Costa Rica.

DEPORTES

HOY SE JUEGA LA TERCERA FECHA NOCTURNA

La tercera fecha nocturna del Campeonato Nacional de Fútbol tendrá lugar esta noche en el Estadio Nacional. Dos interesantes duelos balompédicos se efectuarán entre las escuadras del Saprissa y Moravia que jugarán el partido preliminar y el esperado partido entre Uruguay y Cartaginés que jugarán el estelar.

El choque preliminar tiene gran interés, ya que los moravianos cuentan en la actualidad con un cuadro muy veloz que da mucha guerra a su contrincante durante los noventa minutos del encuentro. Moravia viene dispuesto a jugarle a los morados del Saprissa, si es posible hasta llevarse un triunfo para ver si logran salir del sótano en la tabla de puntuación ya que, inmerecidamente cuentan a su haber con solamente 1 punto en 7 partidos y de salir con el triunfo empatarían con Universidad que son sus inmediatos seguidores con 3 puntos en 7 encuentros. Pero francamente el güeso es bastante duro y más en la posición en que se encuentra el Saprissa que está muy cerca de campeonizar de ganar el serio encuentro que tendrán que jugar contra la Liga Deportiva Alajuelense el domingo en el Estadio de Alajuela. De manera pues que el Saprissa pondrá en la cancha lo más fuerte de su elenco, pues en el deporte no hay enemigo pequeño, y su enemigo para esta noche se las trae.

El partido de fondo es otro plato fuerte de la noche: Cartaginés viene por los dos puntos, pues de ganarlos podría ocupar uno de los primeros lugares del certamen, ya que cuenta con 8 puntos en 7 encuentros efectuados. También los muchachos de Coronado, que cuentan con un cuadro que juega un gran fútbol, necesita de los dos puntos para salir de su posición bastante incómoda en que se encuentran: cuentan solamente con 5 puntos en 7 presentaciones. De tal manera que los fanáticos estarán seguros esta noche de presenciar dos duelos de gran calibre y que estamos seguros llevarán mucha concurencia a las graderías del Templo Deportivo.

CAMPO PAGADO:

La Liga Deportiva Alajuelense y la afición manuda, protestan con toda energía del ultraje que algunos fanáticos hicieron contra nuestra máxima figura deportiva jugador **CARLOS ALVARADO**, el domingo reciente pasado con ocasión del juego contra el Orión F. C. Fué vilmente escupido y le lanzaron un pedazo de alambre de púas, cuando pasaba debajo de la tribuna de sombra. De ello son testigos los jugadores del Orión Eddy Cortés y Chumpis Zeledón.

El Alajuelense es un equipo que sabe perder y sabe ganar en el campo de juego, pero si se trata de ultrajar a nuestros jugadores en esa forma tan canalla, también sabremos defendernos.

DIRECTIVA DE LA LIGA DEPORTIVA ALAJUELENSE

LACSA

con el objeto de ofrecer un mejor servicio a los vecinos de las zonas de

GUANACASTE
Y EL
VALLE DEL GENERAL

se complace en anunciar que a partir del 1º DE MAYO y con la debida autorización de la Junta de Aviación Civil efectuará los siguientes

CAMBIOS DE ITINERARIO

1- Vuelos 13 y 22 al Valle de General saldrán de San José a las 6:00 a. m.

2- Vuelo 2 a la provincia de Guanacaste saldrá de San José a las 9.30 a. m. Efectuará paradas los lunes, miércoles y viernes en SARDINAL en vez de Tempisque y los martes y jueves en TEMPISQUE en vez de Sardinal.

3- Vuelo número 1 a la Provincia de Guanacaste efectuará paradas los viernes en SARDINAL en vez de Tempisque.

MONCHO MENDEZ CONFIA EN QUE SU NOVENA HARA BUEN PAPEL FRENTE A PANAMA Y NICARAGUA

Después de sus entrenamientos en el Parque de Beisbol, y el que efectuaron el domingo por la noche bajo la luz del Estadio Nacional, nuestros peloteros se encuentran con grands seguridades de triunfo, frente a las poderosas novenas de Panamá y Nicaragua q' estarán hoy en esta capital, para iniciar mañana la triangular beisbolera que es esperada con ansia por la fanaticada al bello deporte de los batazos.

El entrenador oficial don Ramón Méndez, en corrillos deportivos ha manifestado que tiene mucha confianza en sus muchachos ya que han lucido muy bien en los entrenamientos a que los ha sometido en los últimos días. Le dan muy bien a la pelota y se desenvuelven muy bien en el diamante

La lista de peloteros nacionales que tomarán parte en esta sensacional triangular que comenzará mañana a las 10 horas en el Parque de Beisbol, es la siguiente:

LANZADORES: Marcos Herron, Farid Dumanni, Teófilo Duncan, Cirilo Sinclauir, Gladstone Myric, Antonio Campos, Alvaro Saborío, Gerardo Zapata, Manuel Vargas, Carlos Elizondo, Eufemio Aguilar y Adolfo Alguera.

CATCHERS: Alonso Wilson, Manuel H. Zúñiga y Orlando Sandoval.

PRIMERAS BASES: Raimundo (Gallego) Martínez, Ernesto Pazos y George Stevens.

SEGUNDAS BASES: Miguel Masís y Joshua Nelson.

SHORT STOPS: Alvaro Palomo y Mario Navas.

LEFT FIELDERS: Alfonso (Sugar) Grawford y Augusto Rivera.
CENTER FIELDERS: Froilán Obando y Nolan Scott.

RIGHT FIELDERS: Orlando Jiménez y José J. Masís.

El segundo juego será nocturno, viernes por la noche en el Estadio Nacional, y el sábado se jugarán dos partidos en la tarde, a las 2, en el Parque y por la noche a las 8 en e Estadio de Fútbol, para terminar la Serie el domingo con doble partido, mañana y tarde, en el Parque de Beisbol.

Entre la fanaticada adicta al deporte rey existe enorme entusiasmo por esta triangular, por lo que se pronostica los juegos serán presenciados por gran cantidad de público

El lunes peleará de nuevo Tuzo Portuguez en los Estados Unidos

Nuevamente se presentará en los cuadriláteros neoyorquinos nuestro compatriota Tuzo Portuguez, después de su anterior triunfo frente al magnífico prospecto Garth Pander.

Su oponente del lunes será otro de los aspirantes al título welter y será protagonizado en el cuadrilátero del Eastern Parkway Arena. Tuzo ya se encuentra completamente recuperado de su pelea contra Garth, que fué un duro rival, y está dispuesto a salir victorioso en este nuevo compromiso.

Deseamos a nuestro amigo Portuguez otro triunfo que le daría gran chance para disputarle el título en su categoría a valores de mucho cartel.

La próxima semana sale para Cuba Secundino Bonilla

Tuvimos oportunidad de conversar en el día de ayer con el gran lanzador costarricense, muy conocido de la afición nacional, Secundino Bonilla. Nos manifestó el Indio, como cariñosamente le llaman sus amigos, que no será sino hasta la semana entrante que pueda salir para Cuba donde jugará como ya están enterados los fanáticos del beisbol, con el equipo profesional Habana Cubans.

Bonilla había firmado desde hace varios meses contrato con dicho equipo, después de haber actuado con gran éxito en la pasada Serie Mundial Amateur que se celebró en Cuba el año anterior. El contrato de Bonilla parece que es bastante bueno y también le dan oportunidad además de que si su rendimiento es satisfactorio el sueldo le será mejorado.

Deseamos a Secundino un feliz viaje y que tenga muchos éxitos en los diamantes de la Perla de las Antillas.

CANCHAS ABIERTAS

TRIUNFO DEL 'JAIME MASIS'

El domingo se enfrentaron, a las dos y treinta de la tarde, en el Estadio Rohrmoser, los conjuntos del Deportivo "Jaime Masís" versus "Deportivo León" de Montes de Oca. Fué un gran partido, muy reñido y con gran número de lindas jugadas, empleándose ambos cuadros muy a fondo para conseguir el triunfo. El "Masís" fué el que abrió el marcador. A los 15 minutos vino el empate terminando el primer tiempo uno por uno. El segundo lapso el Jaime Masís anotó dos tantos más para terminar el interesante duelo favorable al "Masís" por 3 tantos contra uno del Deportivo "León".

EL "FLORIDA F. C." TRIUNFO EN SAN SEBASTIAN

El "Florida F. C." triunfó uno por cero frente al poderoso cuadro "Once Leones de 'San Sebastián". El "Florida recibe retos que pueden ser dirigidos a la Cantina La Florida, Barrio Los Angeles o al teléfono 1566.

CAMPEONATO de FUTBOL ~1952~

	ALAJUELENSE	CARTAGINES	GIMNASTICA	HEREDIANO	LIBERTAD	MORAVIA	ORION	SAPRISSA	UNIVERSIDAD	URUGUAY	PUNTOS
ALAJUELENSE		2-0	2-0	0-0	3-1	3-1	0-0		6-2	2-0	14
CARTAGINES	0-2		2-0	3-2		5-4	1-2	2-4	2-1		8
GIMNASTICA	0-2	0-2		1-1	1-2	3-1	1-4	0-1		2-1	5
HEREDIANO	0-0	2-3	1-1		5-1	3-0		0-0	4-0	2-1	11
LIBERTAD	1-3		2-1	1-5		1-0	0-0	0-0	2-2	3-3	8
MORAVIA	1-3	4-5	1-3	0-3	0-1		1-5		2-2		1
ORION	0-0	2-1	4-1		0-0	5-1		2-3	2-2	2-3	9
SAPRISSA		4-2	1-0	0-0	0-0		3-2			3-1	10
UNIVERSIDAD	2-6	1-2		0-4	2-2	2-2	2-2			0-1	3
URUGUAY	0-2		1-2	1-2	3-3		3-2	1-3	1-0		5

Este documento es propiedad de la Biblioteca Nacional "Miguel Obregón Lizano" del Sistema Nacional de Bibliotecas del Ministerio de Cultura y Juventud, Costa Rica.

TARJETERO SOCIAL

Doña FLOR DE MARIA DE MORENO

De su enfermedad sigue mejor en la Clínica Bíblica la estimable señora doña Flor de María de Moreno, a quien deseamos un pronto restablecimiento.

SOR ROSA CALDERON

El próximo domingo sale para El Salvador Sor Rosa Calderón Calvo, religiosa del Reformatorio de Guadalupe. Le adelantamos nuestro respetuoso saludo de despedida.

Don CARLOS FERNANDEZ MORA

Nos es singularmente grato saludar al distinguido intelectual don Carlos Fernández Mora, en ocasión de celebrar su cumpleaños el día de hoy y desearle toda clase de felicidades.

LLEGÓ LA CIGÜEÑA

Un hermoso bebé engalana el apreciable hogar de don Silvestre Alonso y doña Conchita Guzmán de Alonso, a quienes congratulamos de la manera más cordial, formulamos votos sinceros por la felicidad de su heredero.

En Alberta, Canadá, se ha engalanado el estimable hogar de don Carlos Eduardo Roe y doña María Julia de Roe, con la feliz llegada de otra heredera, para la que deseamos, en unión de los suyos, las mayores felicidades.

Un robusto varoncito llena de dicha el apreciable hogar de don Warren Ross y doña María Cristina de Ross. Al congratular a los venturosos padres, formulamos los mejores deseos por la felicidad del recien nacido.

Los estimables esposos don Oscar Fiat y doña María Isabel Villalobos de Fiat se hallan de plácemes con la feliz llegada de su primogénito, un hermoso varoncito para el que tenemos los mejores deseos de dicha y ventura.

El estimable hogar de don Juan Luis Monge y doña Nelly Bonilla de Monge se halla de gala con el nacimiento de un hermoso varoncito, al que deseamos una larga y venturosa existencia en unión de los suyos.

MISA DE TERCER ANIVERSARIO

Mañana viernes 1º de mayo se cumplirán tres años del fallecimiento de la estimada señora doña Carmen Agüero v. de Mathieu, de grata recordación. Con tal motivo se oficiará una Misa de Requiem a las 6 y 30 de la mañana en la Capilla de Los Angeles en el Barrio el mismo nombre de esta ciudad.

Formulamos una sentida oración en descanso del alma de doña Carmen.

Mal de Atleta se Alivia Pronto

¿Le arden, pican, o queman los pies tan dolorosamente que casi lo vuelven loco? ¿Se le raja o sangra la piel de los pies? La causa de estos trastornos de la piel de los pies es un germen muy extendido en todo el mundo, conocido con diversos nombres como Mal de Atleta, Picazón de Singapore, etc. Usted no podrá verse libre de este trastorno a menos que combata los gérmenes que lo causan. Nixoderm alivia la picazón rápidamente, comienza a combatir los gérmenes inmediatamente y ayuda a cicatrizar la piel, haciéndola suave y limpia. Nixoderm ha tenido éxito en todo el mundo no solo porque calma rápidamente la picazón y ayuda a cicatrizar la piel de los pies, sino que también porque produce excelentes resultados en calmar los casos más recalcitrantes de Eczema, Granos, Acne, Barros y Tiña de la cara o el cuerpo. Pida Nixoderm en su farmacia hoy mismo.

Nixoderm

Para Desórdenes de la Piel

ROLDAN EL TEMERARIO

EL OTRO YO DEL DOCTOR MERENGUE

EL SANTO

CADETE SIDERAL

HOPALONG CASSIDY

EL PEQUEÑO ABNER

Este documento es propiedad de la Biblioteca Nacional "Miguel Obregón Lizano" del Sistema Nacional de Bibliotecas del Ministerio de Cultura y Juventud, Costa Rica.

TARJETERO SOCIAL

El Gran Baile del Sábado Próximo

La presencia de la gentil señorita Vyria Escribano, alumna destacada de la Escuela de Ciencias Económicas de la Universidad Nacional, dará realce al gran baile que se efectuará el próximo sábado en el local de esa Escuela, en San Pedro de Montes de Oca, para conmemorar el décimo aniversario de su fundación.

Este festival estudiantil dará comienzo a las 8 en punto y será un brillante suceso no solo por los magníficos preparativos que se llevan a cabo, sino también por el gran entusiasmo que existe en los círculos universitarios.

Srta. VYRIA ESCRIBANO

Al adornar esta página con la fotografía de la bella asistente señorita Escribano, le rendimos nuestro cordial homenaje de simpatía.

por Elizabeth

Doña STELLA BIOLLEY DE SAENZ

Se encuentra mejor de su dolencia la estimable señora doña Stella Biolley de Sáenz, a quien deseamos pronta mejoría.

HILDA MARIA RAMIREZ MORA

Hoy festeja su cumpleaños la encantadora amiguita Hilda María Ramirez Mora. Por este medio le hacemos llegar nuestro cordial mensaje de enhorabuena.

EXPOSICION DE ARTE POPULAR MEXICANO

AVISA

A los señores Directores, Profesores, Alumnos y Público en General, que estará abierta hasta el día 4 de Mayo inclusive, con el siguiente Horario:—

DE 9 A. M. A 9 P. M.

ATENTAMENTE.

Don GONZALO GUTIERREZ C.

Presentamos nuestro saludo atento al caballero don Gonzalo Gutiérrez Cañas, quien celebra su cumpleaños el día de hoy.

Doña LUZ DE GRILLO

Hacemos llegar nuestra cordial enhorabuena a la estimable señora doña Luz Bustamante de Grillo, cuyo cumpleaños celebra el día de hoy.

Doña MERCEDES de la OSSA

Con destino a Panamá sale hoy, acompañada de su hijita Yadira, la distinguida señora doña Mercedes Aurora Crespo de la Ossa. Les despedimos atentamente.

Srta. MARIA ELENA ECHANDI BRENES

Hacemos llegar la más cordial enhorabuena a la encantadora señorita María Elena Echandi Brenes y a su hermano el joven Carlos Manuel, quienes festejan hoy la grata fecha de su natalicio.

Señorita ELIETTE FIGULS

Prepara viaje para Honduras la gentil señorita Eliette Figuls Belgrave, a quien deseamos una grata permanencia en aquel país.

El gran laxante y refrescante para su ganado

LAXOSAL

AHORA CON SULFATO DE COBALTO
SULFATO DE COBRE y SULFATO de HIERRO

Engorda y Fortalece su Ganado

- MUEBLES PARA NIÑOS en el "CICLO CLUB" -

AQUI ESTAN LOS MEJORES

FONOGRAFOS ACCIONADOS POR MONEDA

Solo 8 partes movibles.
Menos desgaste Mayor duración
Mecanismo sencillo
Parlantes de 15"
Conexión para parlantes adicionales
Controles de tonos separados
25 watts de potencia

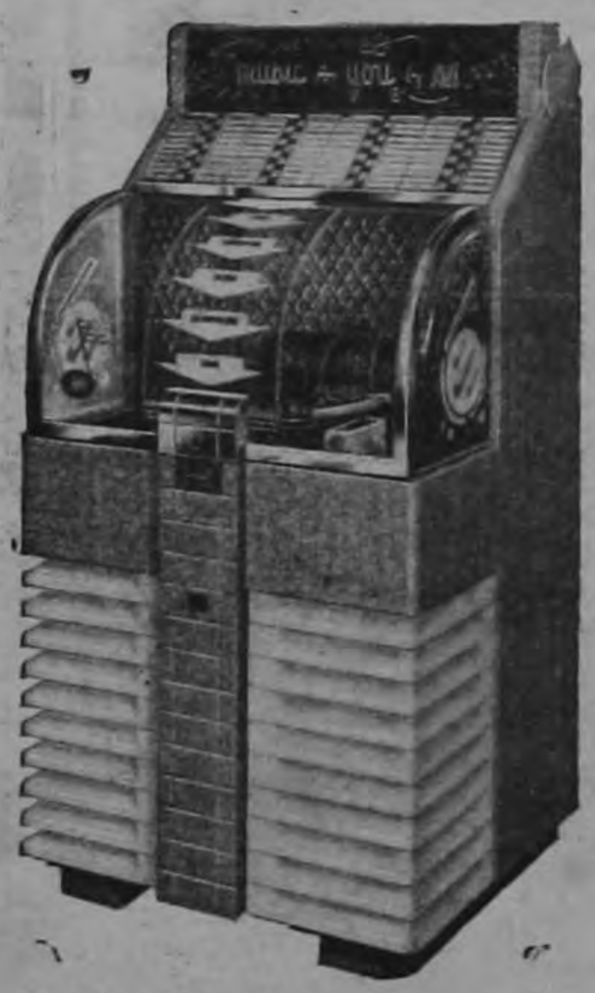

Toca los discos horizontalmente
Solo un brazo para tocar ambas caras
Juegos de luces rotativas
Muebles que adornan
Amplificador de alta fidelidad
Colores claros y oscuros

40 SELECCIONES DE 78 R. P. M.

AMi

80 SELECCIONES DE 45 R. P. M.

APARATOS MUSICALES INSUPERABLES

SOLICITE UNA DEMOSTRACION

DISCOLANDIA

DISTRIBUIDORES EXCLUSIVOS

Teléfono 4354. San José. Apartado 547

Este documento es propiedad de la Biblioteca Nacional "Miguel Obregón Lizano" del Sistema Nacional de Bibliotecas del Ministerio de Cultura y Juventud, Costa Rica.

TARJETERO SOCIAL

por Elizabeth

MARIA ANTONIETA COTO BRENES

Con todo cariño felicitamos a la linda amiguita María Antonieta Coto Brenes, hija de don Rafael Angel Coto y doña María Cecilia Brenes de Coto, con motivo de la celebración de su cumpleaños el día de hoy.

Doña ROSARITO BRENES DE FACIO

Hoy festeja su natalicio la gentil dama doña Rosarito Brenes de Facio. Al saludarla, formulamos los mejores votos por su dicha y su ventura.

Doña NANCY de HAMER

La distinguida dama doña Nancy de Hamer ofrecerá el lunes próximo en su residencia, el té de costura de las damas del cuerpo diplomático acreditado en esta capital.

El Garden Club de Costa Rica obtuvo el segundo premio en la Exposición Internacional de La Habana

Presentó un bellísimo arreglo de guarias en una carreta típica

Con verdadera satisfacción damos cuenta del triunfo obtenido por el Garden Club de Costa Rica, en la Exposición Internacional celebrada en pasados días en La Habana, acto que ha constituído un verdadero acontecimiento en dicha capital.

No obstante haber sido avisado el Club de la invitación recibida por el Ministerio de Agricultura, con escasas 24 horas de antelación y a pesar de la premura de tiempo con que se les dió aviso de que convenía presentaran trabajo en esta exposición internacional, la Junta Directiva decidió acudir y demostrar como el entusiasmo de la misma suplía las deficiencias de la forma en que había sido comunicada la invitación.

La Presidenta del Garden Club señora Margarita de Macaya, procedió a enviar en nombre del Club el trabajo preparado, consistente en un carreta típica en tonos amarillos y morado, llena de guarias moradas, la flor nacional de nuestro país, arreglo que mereció por parte del Jurado calificador, de gran experiencia y sumamente estricto, el segundo premio; debe destacarse que el primer premio fué otorgado a los Estados Unidos.

Se nos informa que el éxito de este arreglo no tiene paralelo y que constantemente desfilaban frente al mismo gran cantidad de visitantes, que comentaban con entusiasmo y admiración la belleza de nuestras flores, así como también la carreta que completaba el arreglo y el buen gusto mostrado en la presentación del mismo.

Al dar cuenta del resultado de esta exposición internacional, hacemos presente al Garden Club y de modo especial a su Presidenta doña Margarita de Macaya nuestra calurosa felicitación.

SODA NUEVA
Calle 1ª, Av. 8. Tel. 1543 (300 Vs. Sur de la Tesorería).
Leche, Crema, Mantequilla, Fresas, Sodas, Malteadas, Eskimo Pie, Popys, etc., y HELADOS AMERICANOS

JOYERIA MICHEL
(Bajos del Hotel Rex)
ACABA DE RECIBIR
RELOJES — BRAZALETES
TIJERAS — CUCHILLAS
que vende al por mayor y detalle
COMPRA
JOYAS DE BRILLANTES
al mejor precio
— Teléfono 1728 —

- MUEBLES PARA NIÑOS en el "CICLO CLUB" -

...POLVO
Miral
PARA LIMPIAR
— CON —
RAPIDEZ — ECONOMIA — FACILIDAD
Especial para la limpieza de bañeras, lavabos, pilas de cocina, ladrillos, mosaicos, azulejos, mármoles linoleums, vidrios, cristales, neveras, vajillas, utensilios de cocina, madera, pintura ,etc.
MIRAL ES UNICO PORQUE LIMPIA AL INSTANTE!!!
LA GRASA DESAPARECE COMO POR ENCANTO!
MIRAL ahorra tiempo porque simplifica el trabajo.

PREFERIDO POR MILLONES DE AMAS DE CASA DE LOS EE. UU.
REAL-KILL
CON "EXTANE"
MATA INSECTOS
10 VECES MAS PODEROSO QUE EL D.D.T.*
MATA CUCARACHAS INSTANTANEAMENTE
GRATIS- UN ROCIADOR CON CADA BOTELLA
PRECIO ¢ 4.75 ¢ 7.75
REAL-KILL SUCESOR DEL D.D.T. REAL-KILL
Agentes AGENCIAS UNIDAS S.A tel 2553 ap 1324

SALGA DESPUES Y LLEGUE ANTES A LOS ESTADOS UNIDOS

Cuando Ud. planea un viaje a los Estados Unidos escoja la ruta que le permita dormir más tarde, desayunar con calma y hasta leer detenidamente los periódicos antes de salir...

VIAJE MAS DIRECTO
POR LA
"RUTA DE LOS CACIQUES"

Ud. podrá salir a las 8:45 a. m. y sinembargo llegar antes que ningún otro vuelo a los Estados Unidos porque la ruta de LACSA a Miami es la más corta y directa que existe de Costa Rica. Por la "Ruta de los Caciques" Ud. evita los molestos aterrizajes extra que lo agotan, lo incomodan y lo hacen llegar a su destino irritado y de mal humor.

En la "Ruta de los Caciques" no hay trasbordo en ningún punto; no hay riesgo de perder su equipaje, porque Ud. llega a Miami en el mismo avión que sale de San José.

NO PAGUE POR MILLAJE EXTRA DE VUELO

La "Ruta de los Caciques" de LACSA es la más económica porque es la más directa. Menos horas de vuelo permiten a la Compañía ofrecer las tarifas más bajas que existen para viajar a los Estados Unidos.

Vuele en el
Cacique CHOROTEGA

el super-lujoso avión que ha causado sensación en todos los círculos aeronáuticos de América.

Reserve su espacio en nuestras oficinas o con su Agente de Viajes.

LACSA TEL. 1750
L-36-7

Este documento es propiedad de la Biblioteca Nacional "Miguel Obregón Lizano" del Sistema Nacional de Bibliotecas del Ministerio de Cultura y Juventud, Costa Rica.

TARIFA CORRIENTE

₡ 0.10 palabra por 1 publicación
₡ 0.20 palabra por 3 publicaciones
₡ 1,50 palabra por publicación mensual

AVISOS ECONOMICOS

TARIFA EN PRENSA Y RADIO.

₡ 0.15 palabra por 1 publicación
₡ 0.30 palabra por 3 publicaciones
₡ 2.25 palabra por publicación mensual

UNA MAYOR CIRCULACION GARANTIZA UN MEJOR RESULTADO

ENSA, TELEFONOS: 3733 — 6344. —Apts. 899 — 2485. Ofrece servicio diario de transporte terrestre a: Turrialba, Grecia, Naranjo, San Ramón, Puntarenas y servicio directo a Puerto Jesús, Mansión, Nicoya, Santa Cruz.

VIAJE A PUNTARENAS COMODAMENTE. Servicio de Pullman, saliendo de San José a las 6 a.m. y de Puntarenas a las 3 p.m. Asientos confortables. Informes casa Gmo. Pérez. Teléfono 2503 Sale Estación Chevrolet. Guillermo Pérez.

ALQUILERES

SE DESEA ALQUILAR CASA de dos a tres dormitorios con entrada para camión. Debe tener patio grande ojalá con bodega o galerón. Se prefiere con jardín. Pago garantizado. Llamar Teléfono 1936.

ALQUILO CASA nueva, ocho departamentos, espaciosos, buen baño. Agua abundante, luz eléctrica. Informes esta administración.

SE NECESITA JEEP en alquiler por un día. Informes 1014. Herrera.

SE ALQUILAN dos locales para oficinas en edificio céntrico. Información Tel. 1186.

DESEAMOS ALQUILAR LOCAL amplio para bodega y taller construcción de concreto. Llamar Teléfonos 3961 y 6393.

DESEAMOS ALQUILAR LOTE vacío más o menos céntrico por lo menos de 1500 varas. Llamar. Teléfonos 3961 y 6993.

SE NECESITA GARAGE en alrededores de la Panadería Musmanni.
Llamar TELEFONO 5975 de 12 A 1:30 p. m.

AUTOMOVILES

STATION WAGON DODGE MODELO 48 cuatro puertas, para 9 pasajeros. Verla en Agencia Gonzalo Calderón E.

LLEGARON MAS AUTOS DODGE 1953 con radio, tapicería de cuero, llantas blancas y en dos colores. Verlos en Agencia Gonzalo Calderón E.

TENEMOS DOS JEEPS WILLYS uno modelo 52, como nuevo y otro modelo 47, en muy buen estado. Verlos en Agencia Gonzalo Calderón E.

PLYMOUTH 1939 en primera condición, con motor de 52, puede ver en Colegio Vocacional Alajuela.

VOLKSWAGEN (VW) el automóvil de cinco pasajeros que hace 50 km. por galón. Velocidad más de 100 km. p/h. La última palabra de la técnica alemana. Infórmese en la Caribbean Motor Company, antiguo edificio de la Coca Cola, Tel.—1936.

AUTOS USADOS, tenemos varios debidamente revisados, a precios ventajosos y que Ud., puede comprar con confianza. Verlos en Agencia Gonzalo Calderón E.

ALMACEN LINES (Departamento Carros Usados) tiene para vender:
Crysler 1947 como nuevo:
Plymouth 1939. Nash 1947.
Cuña Ford 1941.

DINERO

TENGO PARA COLOCAR con garantía Hipotecaria las siguientes cantidades:
50.000.⁰⁰
30.000.⁰⁰
25.000.⁰⁰
Y con Garantía prendaria:
20.000.⁰⁰
15.000.⁰⁰
10.000.⁰⁰
Otras partidas Aldo D'Ambrosio. La Gran Casa Blanca. Paseo de los Estudiantes. Teléfono 3894. Apartado 1753.

DINERO económicelo, aserrando sus maderas donde Vicente de la Peña, Teléfono 5564.

₡ 100.000.00
50.000.00
30.000.00
20.000.00
10.000.00
5.000.00.
Y otras partidas tengo para colocar con garantía hipotecaria. RICARDO ROJAS DIAZ. Teléfono 5-9-2-9.

₡ 10.000.00
5.000.00
3.000.00.
Y otras partidas tengo para colocar con garantía prendaria. RICARDO ROJAS DIAZ. Teléfono 5-9-2-9.

EMPLEOS

ENVOLVEDORAS de melcochas se necesitan, que sean ligeras. Melcochería LA ESTRELLA 325 varas Norte Botica Oriental.

NECESITAMOS operadoras de draga. Escriba al apartado 504. San José. Teléfono Nº 2376.

EMPLEE MEJOR su tiempo en lo seguro. Las maderas del Aserradero Vicente de la Peña se lo garantizan. Teléfono 5564.

SE NECESITAN AGENTES cobradores, para San José y Provincias. Presentarse en Sastrería y Tienda La Ultima Moda Americana. Paseo de los Estudiantes, frente al Teatro Latino. Teléfono J-4239.

ELECTRICISTA EXPERTO desea trabajar en San José o afuera, mucha experiencia, con muy buenas recomendaciones. Titulado en National Schools. Dirigirse 25 varas Norte pulpería Pequeña Surtidora. Barrio Cuba.

COCINERA buenas referencias se necesita en avenida 5ª casa 359.

MAQUINISTAS SE NECESITAN Prácticos en maquinaria de ebanistería. Diríjase por escrito al apartado Nº 36. San José.

GANADERIA

SEÑORES GANADEROS: Sus problemas para combatir eficazmente el TORSALO Y LA GARRAPATA están resueltos. Termine con ellos con el famoso producto LONDAGAM. El único que tiene acción desinfectante y tonificante a la vez. No es venenoso. Ud. puede bañar cuantas veces quiera sin peligro alguno. LONDAGAM. Lo mejor para su ganado. Distribuidores exclusivos MASIS E HIJOS LTDA.

MAQUINARIA

VENDO MAQUINA DE COSER eléctrica con Zig Zag casi nueva ₡ 1.800. Verla de 1 a 5 p.m. Iglesia del Carmen 350 varas al Norte Casa Nº 934

LAS MAQUINAS del Aserradero Vicente de la Peña le dan a Usted el rendimiento que espera. Teléfono 5564.

REFRIGERACION, COMPRESOR de 6 x 6 y 3500 pies de tubo especial; tiene para la venta Compañía de Navegación Calvo Hnos. Puntarenas. Teléfono 197, Apartado 34. San José Apartado 685.

TRACTOR OLIVER DE ORUGA de 22 caballos de fuerza, usado. Tenemos uno que vendemos debidamente revisado y garantizado. Verlo en Departamento Maquinaria Agrícola de Gonzalo Calderón E.

PARA SU LAVADORA use el POLVO CAMPANA es mejor, rendidor, y le da a su ropa la blancura de la nieve.

MATERIALES de calidad se usan en la elaboración del JABON CAMPANA.

MATERIALES

BUSCA MATERIALES para su casa? En el Aserradero Vicente de la Peña encuentra los mejores. Teléfono 5564.

EL ASERRADERO Vicente de la Peña Le ofrece al público en general:
TABLILLA DE IRA de primera calidad en la cantidad que necesite.
TUCAS de madera blánca, para formaleta, y todo lo referente al ramo de aserrío. Maderas duras, Nispero, Guachepelín, Guayacán. Teléfono 5564.

DURACLEAN. Asombroso proceso para limpiar muebles y alfombras ofrecemos un rápido servicio a domicilio. RAVAL DRY CLEANING. Llámenos a los Teléfonos 3471 y 3472.

TUCAS de Laurel, Pochote, Gabilla, con aserrío inmediato. Aserradero Vicente de la Peña. Teléfono 5564.

COLCHONEROS: Tela para colchón por yarda ₡ 1.80. Cáñamo ₡ 1.60 ovillo. Mueblería "La Fuente" 50 Norte y 75 Oeste Teatro Adela.

MUEBLES

OCASION radio alemán "MENT" 8 tubos, Modelo 53, una belleza de mueble, se cambia por una (J) o se vende también un acordeón piano en Carnicería San José, Barrio Luján.

PIANO WURLITZER - Spinet ₡ 3.800. Como nuevo, puede ver en Colegio Vocacional. Alajuela.

RADIOS USADOS, en magnífico estado, PHILCO y otras marcas conocidas y a precios bajos, se venden en el ALMACEN PHILCO.

MUEBLES EN ABONOS Industria Mueblera Costarricense. Esquina Santamaría. Teléfono 125. Alajuela.

NEGOCIOS

EL RETORNO Paseo Estudiantes. Abarrotes, Bazar, Servicio a Domicilio. Teléfono 2894.

JARDIN PUJOL. Rebaja de flores, Gladiolas ₡ 6,00 docena. Claveles finos, rojos, blancos, mordos y rosados, ₡ 1,50 docena. Coronas desde ₡ 10,00. - Todas flores finas. Sucursal Mercado Central más baratas todavía.

CAPAS de toda clase y para entrega inmediata. Para sus pedidos consúltenos CARLOS DUCCA A. Teléfono 4317 Apartado 1510.

MEZCLILLA. Al comprar Usted mezclilla exija siempre la mejor marca. EXIJA la marca CANTON. Unicos distribuidores CARLOS DUCCA A.

MAQUINAS DE COSER a los más bajos precios, haga sus pedido por medio de Carlos Ducca A. Teléfono 4317 Apartado 1510.

XOLOTLAN DRY CLEANING para servirle. Maquinaria moderna, personal técnico. Teléfono J-1020. De la Singer 225 varas Sur.

LA ANTIGUA LIBRERIA DEL MERCADO le ofrece el surtido más completo en loza, cuchillería, relojes despertadores y de bolsillo; a los precios más bajos de plaza. Teléfono 3777, Apartado 1389.

EL RETORNO Paseo Estudiantes Utiles escolares al mejor precio de plaza. Teléfono 2894.

RELOJES SUIZOS directamente de fabricantes, haga sus pedidos por medio de Carlos Ducca A Teléfono 4317 Apartado 1510.

TELEFONO 2894 El Retorno Paseo de los Estudiantes servicio a domicilio.

ES UN NEGOCIO lavar con el JABON CAMPANA por su rendimiento y distinción entre los jabones económicos.

EL RETORNO Paseo de los Estudiantes. Teléfono 2894. Loza, Cristalería, Regalos, Café molido a la vista.

PROPIEDADES

VENDO FINCA café y caña 1400 metros altura con fuerza hidráulica debidamente inscrita para 50 caballos.
Esta sequía sirve para constatar caudal aguas y calidad suelos. Pequeña parte contado, resto pagadero con sus cosechas Teléfono 1794. Referencias en Alajuela, Luis Jones Vargas. Teléfono 66.

VENDO LOTE GRANDE en Barrio Luján completamente urbanizado. Cordón de caño, agua y luz, más o menos 20 x 40 o sean 800 varas cuadradas. Magnífico porvenir. Vendo todo o parte de éste. Informes Teléfono 5150 Mueblería Barboza.

VARIAS son las propiedades con que cuentan las máquinas del Aserradero Vicente de la Peña para aserrarle su madera. Teléfono 5564.

CASA DE MADERA, tres dormitorios, etc. Muy bien situada, ₡ 35.000.⁰⁰ es una oportunidad. Nicolás Montero. Teléfono — 2778.

VENDO CASA esquinera en Barrio Luján. 10 x 30 varas. Informes Teléfono 1968. J. J. Monge.

E. QUIROS CEBALLOS. Frente Botica Oriental. Compramos. Vendemos: Fincas, Casas, Lotes, Préstamos corto plazo. Teléfono 6097.

VENDO TRES CASAS de madera muy bien situadas a 100 varas del Paseo Colón. Tiene hipotecas muy favorables. Para más informes Teléfono 5918.

VENDO CASA en Guadalupe, consta de tres cuartos, comedor, cocina, buena agua. Más informes teléfono 6282.

₡ 8.500 CONSTRUIMOS Casitas Completamente terminadas. Entregando las Llaves. Trabajos en cualquier ciudad. Reformamos Casas y Negocios. Alejandro Lavado Avilés. Tel. 5297.

TIENDAS

LA TIENDA LA FLORIDA en la Avenida Central, frente al Mercado avisa: Que acaba de recibir gran surtido de casimires tropicales y gran surtido SHARSKYN para pantalones, precios muy bajos.

ABRIGOS: La más alta calidad al mejor precio. Compruébelo visitando la casa 242 tras La Merced. AIDELINA SAUMA. Teléfono 3368.

VARIOS

TERCERA DIMENSION Admírela con ILOCA STEREO. Distribuidor exclusivo EMMANUEL MORA T. Teléfono 6216.

TROMPETAS ALEMANAS Mejor calidad acabo de recibir. EMMANUEL MORA T. Costado Sur Parque Dolorosa.

CAMARAS FOTOGRAFICAS ILOCA 35 mm. Nueva partida acaba de recibir EMMANUEL MORA T. Teléfono 6216.

VENDO dos velocípedos, 1 grande y uno pequeño ₡125.00 y ₡ 50.00, respectivamente. Teléfono 1014.

VENDO MOTIVO DE VIAJE máquina de estenotipia en perfecto estado. Vale ₡ 550. Informes Teléfono 1014.

VARIEDAD de Molduras y calidades en maderas encontrará en el Aserradero Vicente de la Peña. Teléfono 5564.

MATE-TICO. La bebida de todos y para todos. Tres alimentos: Café, maíz, cebada. Fabricantes: La Flor del Café. Cartago.

SIN RIVAL En la industria jabonera, EL JABON CAMPANA, hecho con materias primas nacionales.

UN SURTIDO COMPLETO DE bombas para Atomizar y Espolvoreadoras de mano y de motor ofrece Masís e Hijos. Teléfono 2689.

NECESITAMOS SOCIOS para explotar terrenos, aptos para siembra caña, a orilla del Ferrocarril en Peralta, mil manzanas. Hay treinta sembradas. Escriba Apartado 1758.

VARIAS son las variedades del JABON CAMPANA Moteado-Ramaleado - Amarillo - Rosado Limón - Blanco Limón - Polvo Campana.

QUEBRADOR DE COLIMA piedra quebrada, polvo, ₡ 14.00, piedra bruta ₡ 10.00, boca quebrador. Vargas Solera y Cía. Ltda. Teléfono 2983.

VEHICULOS

VOLKSWAGEN (VW) los carros revolucionarios alemanes de ¼ de tonelada de capacidad (40 km. por galón). Vea las Camionetas de reparto con doble puerta lateral, los Pick-ups más amplios en plaza y los Station Wagon de diez pasajeros. Pida una prueba sin compromiso. Caribbean Motor Company, antiguo Edificio de la Coca Cola, Tel. 1936.

MOTOCICLETAS HOREX-REGINA, 350 cc. La máquina más moderna y elegante de su clase. Véalas en la Caribbean Motor Company. Antiguo Edificio de la Coca Cola. Tel. 1936.

NUEVA REMESA de Camiones FARGO nos acaba de llegar. Almacén Lines Ltda.

BICICLETAS EN BARATILLO. Antonio Fornieri.

SE VENDE STATION WAGON Ford 47. Capacidad 7 pasajeros, magnífico estado. Informes teléfono 1380.

LLEVE SU BICICLETA al taller y agencia RUDGE. Paseo de los Estudiantes. Completo surtido repuestos y mecánicos expertos. Especialidad en bicicletas RALEIGH y RUDGE. Trabajos garantizados.

Este documento es propiedad de la Biblioteca Nacional "Miguel Obregón Lizano" del Sistema Nacional de Bibliotecas del Ministerio de Cultura y Juventud, Costa Rica.

Detenida banda de la drones de jeeps

La Oficina de Investigaciones bajo la Dirección del Mayor Jorge Villalobos se anotó un nuevo triunfo en el control de la delincuencia, al ser detenidos sujetos de una banda que se dedicaba a robar jeeps.

Esta banda actuando en San José fué autora de 5 robos de vehículos entre el viernes y el domingo de la semana pasada.

La mayoría de las piezas decomisadas han sido reconocidas ya por las personas perjudicadas con los robos. Los detenidos serán pasados a la autoridad competente para su juzgamiento.

—EL 15 DE SETIEMBRE . . .

—Viene de la PAGINA 2—

sea el lunes 14 de setiembre; y a fin de darle al suceso toda la seriedad del caso correspondiendo a la confianza pública, se ha solicitado la cooperación de la Junta de Protección Social de San José para que el sorteo lo haga el personal del Departamento respectivo por el sistema establecido por la Junta.

La Cruz Roja cuenta con un permiso expreso de la Asamblea Legislativa para efectuar una rifa cada año, en virtud de lo cual ya tiene lista la emisión de acciones para la de este año, que pondrá muy pronto a la venta pública.

El tiempo que hace

PRONOSTICO DEL TIEMPO

30 de Abril de 1953

Hoy será el último día del período de malas condiciones en el territorio de C. R. Las calmas van siendo sustituidas por los vientos del Este que traerán lluvias para la vertiente del Atlántico. El día de hoy será muy caluroso con bruma en todo el territorio y ocurrirán tormentas con chubascos desde el medio día en adelante en las regiones del interior y por la noche en las costas.

Para San José y la Meseta Central:

Las tormentas ocurrirán de las 3 a las 6 de la tarde.

COLISEO
(Titán en Sonido y Proyección)
2-7 y 9——₡ 1.50
Alan Ladd y Débora Kerr en:
TORRES NEGRAS

CENTER CITY
2-7 y 9——₡ 1.00
Eleonora Rossi Drago y Amedeo Nazzari en:
SENSUALIDAD o EL NOVENO MANDAMIENTO
(Terminantemente prohibida para menores)

ROXY
2 p. m.——₡ 1.00
FURIA
6.15 y 9.15——₡ 1.00
Gary Cooper - Ingrid Bergman - En Tech.
POR QUIEN DOBLAN LAS CAMPANAS

LATINO
7 y 9——₡ 1.00
MUJERES PROHIBIDAS
(No apta para menores)

MAÑANA
COLISEO: Gran Pre-estreno de Gala de la Super-producción francesa:
CAUTIVAS DEL DESTINO con Serge Reggiani y Suzane Cloutier

ROXY: POR QUIEN DOBLAN LAS CAMPANAS

CENTER CITY: SENSUALIDAD o EL NOVENO MANDAMIENTO

Trapos viejos pero limpios se compran en esta Imprenta

MAÑANA HABLARA POR "R. FIDES" EL PROF. DELIO VILLANTA

A través de "Radio Fides" hablará mañana 1º de mayo el Prof. Delio Villalta para referirse a los problemas de los maestros de música.

El Prof. Villalta está empeñado en una campaña pro mejoramiento de Categoría y más trabajo para los maestros de música, en la cual LA REPUBLICA está colaborando activamente.

HOY — RAVENTOS — HOY

A las 3, 7 y 9——₡ 1.50

El estreno más delicado de la temporada!

Los "grandes problemas" dela vida, vistos a través de la mentalidad de un niño incomprendido!

Los hechos cotidianos de cada hogar en el mundo entero, llevados a la pantalla con todo el realismo y la ternura de las cosas vividas!

Bobby DRISCOLL, el sensacional actor infantil, con Robert PRESTON y Martha SCOTT, en la exquisita joya:

"CUANDO YO CREZCA"

Una pelicula que conmueve a padres e hijos! Un drama que llega muy hondo en el corazón! Real! Emotiva! Cautivadora! Impresionante!

HOY — LUX — HOY

A las 6.45 y 9 .....₡ 2.00

Arrollador PRE ESTRENO de gala! La enorme superproducción mexicana que viene a disputar los récords alcanzados por "MI ESPOSA Y LA OTRA" y "EL DERECHO DE NACER"!

El peliculón que conmoverá intensamente a hombres y mujeres! El triunfo más resonante del galán más popular de la pantalla!

"LAS TRES PERFECTAS CASADAS"

La pareja que causará sensación, en un conflicto agudo y doloroso!!
Un amor infinito encerrado fatalmente en lo imposible!! Un exitazo descomunal! Un cañonazo formidable!!

(PROHIBIDA PARA MENORES)

CAPITOLIO
A las 7 y 9——₡ 1.25
Jeffrey Hunter, en:
UN LLANTO EN EL PANTANO

ADELA
A las 7 y 9——₡ 1.00
Jean Peters, en:
CABALGATA DE PASIONES

KEITH
A las 7 y 9——₡ 1.00
Leo Marini, en:
EL X-22 o QUE RICO EL MAMBO

GUADALUPE
A las 8——₡1.00
Malisa Zini, en:
MUJERES EN SOMBRA

NOTA IMPORTANTE:—

Por el nuevo horario de la corriente, se avisa al público que la función de la tarde en los Teatros:—

PALACE Y MODERNO

SERA A LAS 2 EN LUGAR DE LAS 3.

Este horario regirá hasta nuevo aviso
En el Variedades, las horas quedan igual: 5 - 7 - 9.

EMPRESA TEATRAL URBINI S.A.

-CARTELERA CINEMATOGRAFICA PARA HOY

JUEVES, 30 DE ABRIL DE 1953

PALACE	2-7-9 . . ₡ 1.50 — Estreno sensacional EL ARBOL DEL DINERO Irenne Dunne
VARIEDADES	5-7-9 . . . . ₡ 1.50 — Robert Taylor en IVANHOE — Tech.
MODERNO	2-7-9 . . ₡ 1. — Los Hermanos Marx en LOS HNOS. MARX EN EL CIRCO
IDEAL	6-8 . . . . ₡ 1.25 — Estreno sensacional! Irene Dunne en EL ARBOL DEL DINERO
LIBANO	7-9 . . . . . ₡ 1. — Walter Pidgeon en EL DERECHO DE MATAR
COLON	6.30-8.30 . . . . . ₡ 1. — Estreno: EL ARBOL DEL DINERO Irenne Dunne.
ARANJUEZ	A las 7.30 . . . . . ₡ 1. — Tin Tan en MATENME PORQUE ME MUERO
CASTRO	A las 7.30 . . ₡ 0.75 — Tony Curtiss en EL HIJO DE ALI BABA — Tech.
RIO	A las 8 . . . . ₡ 1. — Janet Leig - Peter Crawford en SOLO POR ESTA VEZ

Pronto, el Teatro PALACE quedará equipado con una planta eléctrica volviendo a sus horas acostumbradas. — En Breve, el Cine de tres Dimensiones: METROCOPIX, una muestra del cine en tres dimensiones. De Metro Goldwin Mayer — Mañana Viernes, 1º, Feriado: EL TESORO PERDIDO - Tech. — Domingo, PALACE: EL HONOR DE SU NOMBRE - Robert Taylor.— Próximo Domingo, MODERNO: Jorge Mistral - LA MENTIRA.

Este documento es propiedad de la Biblioteca Nacional "Miguel Obregón Lizano" del Sistema Nacional de Bibliotecas del Ministerio de Cultura y Juventud, Costa Rica.

SI HAY ALGUNA TRANSACCION QUE SE HAYA LLEVADO CON SUMO CUIDADO ES LA COMPRA del TERRENO en HATILLO

Deliberaciones Legislativas. —

Acalorado debate provoca la moción de apoyo a Guatemala

La Cámara dispuesta a solidarizarse con la hermana del Norte en sus pretensiones sobre Belice, pero sin hacer consideraciones

AL FIN

La Asamblea en la tarde de ayer se enfrascó, al fin, en el debate sobre la moción Vargas Fernández que pide un voto de apoyo a Guatemala ante sus reclamaciones sobre el Territorio americano de Belice. En las barras se encontraban de nuevo los representantes diplomáticos de Inglaterra y Guatemala. Se hace notorio el apoyo que entre los ciudadanos presentes en los corrillos, provoca la tesis de apoyo a la hermana del Norte al recibir sus defensores fuertes ovaciones. En el transcurso del debate se hace notoria la actitud en q' está la Asamblea de dar su solidaridad, pero eso sí, sin entrar a hacer muchas consideraciones.

VOTACION NOMINAL

Al iniciarse el debate la Secretaría informe que Otto Rucavado presentó moción para que el asunto se vote en forma nominal. Como han quedado en el uso de la palabra varios diputados, decide la Mesa votar la moción Rucavado al concluir el debate.

ULTRAPETITA

Ricardo Esquivel manifiesta que le preocupa la forma en que Vargas Fernández presentó su moción. Ha pecado de lo que los abogados llaman ultrapetita. Se hacen consideraciones que no salzan con el sentido escueto de la petición que hizo el Congreso guatemalteco.

De aprobarla como está los diputados se meterían a opinar sobre cuestiones que no se les ha pedido opinión. R. F. dá lectura al cablegrama enviado por el Congreso de Guatemala. La petición recibida lo que busca es conseguir la solidaridad de la Asamblea Legislativa por las protestas hechas por Guatemala por sus deseos de reformar el Statuo Quo que existe sobre el Territorio de Belice. En Londres se halla reunida una conferencia que pretende estudiar la situación en que se encuentran las posesiones inglesas. Ha sabido, de fuente que le merece crédito, que la situación en que se encuentra Belice no variará. Sigue diciendo que en moción Vargas se hacen consideraciones que no vienen al caso. No le interesa analizar las implicaciones políticas del asunto, por creer que lo indicado en el caso concreto, era contestar en la forma que lo hizo el Directorio, dando un acuse de recibo del cablegrama. Pero ante la iniciativa hecha por el señor Vargas los diputados se ven abocados en el asunto y no queda más recurso que enfrentársele. Debe evitarse el peligro de herir susceptibilidades Costa Rica mantiene cordialísimas relaciones con Inglaterra que hay que mantener. Por eso ha creído oportuno redactar una moción que, sin entrar en consideraciones que huelgan, atienden el sentido que tuvo la petición guatemalteca.

AMERICA SIN COLONIAS

Manifiesta Mario Leiva que está de acuerdo con el principio de que en América no deben existir colonias. Por eso simpatiza con la tesis de Guatemala. Pero considera que la moción Vargas es inoportuna. La situación de Centro América en la actualidad es delicada. Guatemala se retiró de la ODECA, produciendo una situación muy tirante con El Salvador. Por otra parte el Gobierno de Costa Rica ha aceptado intervenir para conseguir el retorno de Guatemala a la citada Organización. Si la Asamblea se pronuncia ahora, interferirá las gestiones que realiza el Ejecutivo.

LA RAZON DE LA FUERZA

Jorge Mandas está de acuerdo con la moción Vargas, siempre que este suprima algunos puntos que considera innecesarios. Así se consigue aunar pareceres. Como centroamericano cree que no deben existir avanzadas de otros estados que basan sus derechos en la razón de la fuerza. Sugiere a Vargas las modificaciones del caso.

MUSICA ESPIRITUAL

Expresa Fernándo Vargas que no tiene vanidad personal en el asunto. Sólo le interesaba acoger la petición que hace el pueblo de Guatemala. La forma de redactar la moción, lo superficial, ninguna importancia tiene. Está de acuerdo con su compañero Mandas y acepta modificar algunos puntos de su moción (les dá lectura y los analiza). La exposición del diputado Esquivel adoleció de consistencia. Sus razones atienden a que le informaron sobre una posible resolución que dará el Congreso que se encuentra reunido en Londres. Pero nada en concreto se sabe. El leyó la comunicación que dirigió el Ministerio de Relaciones de Guatemala a su Embajador en Inglaterra protestando de que en esas conferencias se fuera a modificar el Statuo Quo, sin tomar en cuenta el parecer guatemalteco. La Cámara de Costa Rica debe pronunciarse concretamente sobre un apoyo que pide un pueblo hermano. Por eso no está de acuerdo con el señor Esquivel cuando pide que se deje pasar el asunto sin prestarle atención. Además la moción Esquivel no dice nada en concreto: es pura música espiritual. En el pronunciamiento que él propone no se le da la razón a Guatemala. En cuanto al diputado Leiva Quirós, cree q' tal vez no estuvo presente en la sesión pasada, cuando el representante Rodríguez alegó iguales razones para oponerse a la moción. Casualmente con el voto de apoyo, se facilitarán las gestiones que realiza el Gobierno de Costa Rica para lograr que Guatemala reintegre a la ODECA. La tesis que se discute no es centroamericanista. Es extracentroamericanista. No se interfieren por lo tanto las gestiones diplomáticas del Gobierno. Da lectura a pronunciamiento hecho por la Asamblea Legislativa de El Salvador dando apoyo a Guatemala en el mismo caso.

Leiva lo interrumpe: "Podría decirme en qué fecha se dió ese pronunciamiento: le pregunta. Vargas responde: Fué en marzo de 1940. A la que contesta Leiva: Casualmente eso demuestra que las circunstancias varian. Entonces sí era oportuno dar el voto de solidaridad.

FVF agrega que para Leiva ni la historia ni las tradiciones tienen valor. Según su absurdo parecer lo que hoy haga la Asamblea de C. R., no tendrá ningún valor dentro de cinco años (aplausos).

CLAVO CALIENTE

Después que la Secretaría lee la forma en que ha quedado la moción Vargas Fernández, Armando Rodríguez vuelve a cargar contra ella. Dice que no sabe cual es el empeño del dip. Vargas al traer a la Cámara ese "clavo caliente". Costa Rica no debe inmiscuirse en la política centroamericana. El tiempo, contra lo dicho por F. V. tiene mucha importancia. Si no la tuviera no estaría hoy combatiendo un Gobierno que lo trajo a la Cámara en 1948.

OTRAS INTERVENCIONES

Varios diputados intervienen luego en el debate. No incluimos sus exposiciones por carencia total de espacio. Combaten la moción Eladio Trejos y en otra oportunidad Ricardo Esquivel. Un hecho de suma importancia sí se hace notorio: que la Cámara está dispuesta a dar el apoyo solicitado por Guatemala.

A las seis de la tarde, se levanta la sesión.

La licitación adjudicada por la Directiva de la Caja Costarricense del Seguro Social al precio de C 4.00 vara cuadrada, fué aprobada por la Contraloría y posteriormente se obtuvo, gracias a la intervención del señor Ministro de Hacienda, una rebaja de C 0.50, con lo que la operación quedó cerrada en la suma de C 919.068.08, pagadero en anualidades sin intereses

Se llenó el requisito legal de pedir al Banco Nacional de Costa Rica el avalúo de la propiedad en compra, resultando del informe pericial de sus técnicos un valor venal de la misma de ₡ 1.115.130.00, en lo que es fácil advertir que hay una diferencia de ₡ 196.061.92 a favor del Departamento de la Habitación

Importantes declaraciones del señor Gerente de la Caja del Seguro, don Cipriano Güell, para aclarar una información del periódico "La Nación" que califica de "cruel, atroz, diabólica y sanguinaria"

La Nación del miércoles 27 publica, titulares en primera página y texto en la quinta, una nota diz que por "simple vía de información" respecto a la compra que hizo el Departamento de la Habitación, adscrito a la Caja, de un terreno en región de Hatillo, de 26 manzanas para construir en él, una Unidad Vecinal. Se quiere dar la sensación al público de que es negocio que podríamos llamar sucio. LA CAJA PAGO DE MAS SETECIENTOS MIL COLONES es el título principal, basándose, para tal afirmación, en que la declaración jurada del valor de dichos terrenos, es de 90.000 colones, que la venta se proyectó en 200.000.00 colones y que la Tributación Directa hizo el avalúo en 300.000.00 colones. El último subtítulo es que "se anuncia una investigación sobre el TRUCULENTO suceso", algo cruel, atroz, diabólico y sanguinario. En cambio no se sabe si los informantes indagaron la fecha de la declaración jurada, tampoco la de venta no efectuada y nada se dice del por qué en aquel entonces no se efectuó dicha transacción. Tampoco se nos dice en qué quedó la declaración jurada en relación con el avalúo de la Tributación Directa, ni la diferencia de tiempo que exista entre lo jurado y lo avaluado. Son datos que esperamos nos suministre la "investigación" a efectuarse.

Qué más quisiera la Caja que se verificara una investigación sobre dicha compra! Muy probable sería que los investigadores se quedarían asombrados de cuanto se hizo, de cuanto se trabajó, de los informes que recabaron, de los datos que se pidieron, de los cuidados que se tomaron ANTES DE ADJUDICARSE LA LICITACION DE DICHOS TERRENOS EN VEINTE sesiones de la Junta Directiva, los investigadores encontrarían todo el proceso de dicha adjudicación, empezando el 7 de marzo del año pasado y finalizando el 30 de marzo del año en curso. En todas esas sesiones está el historial completo de como procedió la Junta Directiva; y en un expediente especial está la documentación referente a la labor del Departamento de la Habitación, muy especialmente el trabajo arduo de los técnicos, el ingeniero don Gastón Bartorelli asesor técnico de aquél y el arquitecto urbanista delegado de la Unión Panamericana, don César Garcés. La Junta Directiva y la Gerencia hicieron visitas a todos los terrenos preseleccionados por los asesores; cada uno de los miembros de la primera expuso su criterio sobre todos ellos. Todo el historial está a la orden del día para que se vea la forma como "se llevan a cabo los SUCESOS TRUCULENTOS" en la Caja Costarricense de Seguro Social y, muy especialmente, en el Departamento de la Habitación.

No hubo punto que no se aclarara debidamente, lo mismo en cuanto al agua necesaria, como la fuerza eléctrica, asimismo las condiciones de Salubridad, la distancia, el costo del pasaje al lugar, el acceso al mismo, la corriente de los vientos, el valor de los otros terrenos! No hubo detalle q' pasara desapercibido. Si hay alguna trasacción que se ha llevado a cabo con sumo cuidado, es esta. Lo consigno enfáticamente.

Al Departamento no podía interesarle el valor que en otros tiempos hubiese tenido el terreno; le interesaba y mucho el actual. Si hace años se ofreció a SESENTA CENTIMOS LA VARA, unos después el mismo ya estaba a DOS COLONES. Una propiedad, sostiene invariablemente el valor en que se haya declarado, al través de los años? Eso le pasó a la Junta Nacional de la Habitación, que se le ofreciera al primer precio indicado, no fué aceptada la transacción por la carencia de agua y después hubo de comprar cuatro manzanas al segundo precio citado. Por cuanto la Junta Nacional de la Habitación había comprado a DOS COLONES, estaba el Departamento obligado a comprar al mismo precio ese u otro terreno?

La Junta Directiva adjudicó la licitación al precio de ₡ 4.00 y fué aprobado por la Contraloría, pero posteriormente y gracias a la intervención del señor Ministro de Hacienda, obtuvo una rebaja de ₡ 0.50. Se compró, pues, a ₡ 3.50, dando un total de ₡ 919.068.08, pagadero por anualidades determinadas en la escritura y que aceptaron los vendedores, y ello sin intereses. Para llenar todos los requisitos legales, antes de firmar la primera escritura, se pidió al Banco Nacional de Costa Rica, de acuerdo con la Ley 148 del 8 de agosto de 1945, en su art. 3°, para que se procediera al avalúo de la propiedad en compra. El informe pericial vertido por los técnicos del citado Banco es el siguiente:

Banco Nacional de Costa Rica, Sección de Tasaciones.

Solicitud N° 539 — Servicios Especiales. Avalúos.

Solicitante Caja Costarricense de Seguro Social, Departamento de la Habitación.

UBICACION DEL INMUEBLE:

Provincia de San José, Cantón Central, Distrito 10 - Hatillo, Barrio Hatillo. Señas 3 y ½ kts. del centro de San José, inmediato al puente del río María Aguilar, carretera a Alajuelita.

INSCRIPCION:

Según el plano 18 Hts. 3523,72 Mts 2; 26 Mzs. 2590 Vs2.

AVALUO DIRECTO

De acuerdo con la cabida que acusa el Plano del Ing. F. Moya F.)

LOTE DE TERRENO:

1. Sección principal de 40 o menos varas de fondo con 7291 vs2 a ₡ 10.00 la vara cuadrada	₡ 72.910.00
2. Sección secundaria interior de — vs. de fondo con 176374 vs.2 a ₡ 5.00 vara cuadrada	₡ 881.870.00
3. 78925 vs2 a ₡ 2.00 vara cuadrada	157.850.00
	₡ 1.112.630.00

CONSTRUCCIONES:

Forma de explotación Casa de dos pisos, de adobe, techada con zinc, muy vieja y en mal estado con 2 galerones adicionales valor del material realizable	₡ 2.500.00
Valor Venal	₡ 1.115.130.00

LINDEROS ACTUALES:

Norte: Río María Aguilar

Sur: José Hernández, Caja Costarricense del Seuro Social, Joaquín Hernández, Cármo Durán, Jorel Villalta, Rogelio Solano y calle de los Aserrices.

Este: Río María Aguilar y carretera San José - Alajuelita.

Oeste: Río María Aguilar, José Solano y Rogelio Solano.

DESCRIPCION DE LAS CONSTRUCCIONES:

Existe en la finca que se valora, una casa de dos plantas, construída de adobes y madera, que mide 13,20 x 10 mts. Construcción muy vieja y en mal estado. Con dos galerones adicionales, también en mal estado, pero techados con zinc. Se estima en forma global el valor del material realizable, especialmente el zinc en ₡ 2.500.00.

Para efectos del valor asignado a la vara cuadrada, se divide la cabida del plano del Ing. Moya en tres secciones:

1ª o principal, con frente a la calle y 40 vrs. de fondo, inmediatamente urbanizable, con fuerza eléctrica y cañería al frente, con una cabida de 5096 mts2 equivalente a 7.291 vs2 ₡ 10.00 c. u.

2ª Sección que es la parte central, bastante plana, con fácil drenaje y desagüe de cloacas, con pequeño frente a la calle llamada de "Los Aserrices". Topografía bastante regular, pero que es necesario habilitarse con la apertura de calles.

3ª Sección que es una faja de terrenos de laderas parejas hacia el río. Tierras de fácil drenaje, pero que es necesario habilitar con calles y por su inclinación, requiere mayor inversión para su acondicionamiento para fines urbanos.

La 2a Sección tiene una cabida de 12 Mts., 3267 mts2 equivalente a 17 mzs. 6374 vrs2 estimadas a ₡ 5.00 c. u.

La 3ª Sección con 5 hects. 5166 mts2 equivalente a 7 mzs. 8925 vrs2 se estima a razón de ₡ 2.00 c. u.

OBSERVACIONES GENERALES SOBRE LAS CONSTRUCCIONES:

Se deja constancia de que el avalúo se practica con base en la cabida del plano levantado por el Ing. Top. F. Moya F.

La propiedad que se valora está muy bien situada, inmediato al perímetro urbano de la capital, en las vecindades del Barrio Los Pinos, Corazón de Jesús y Hatillo. Topografía en gran parte bastante regular y terrenos aparentemente libres de rocas superficiales.

OBSERVACIONES DEL PERITO:

(Sobre el Plan de Inversión)

Avalúo practicado a solicitud del Depto. de la Habitación de la Caja Costarricense del Seguro Social, en su carta del 23 de abril de 1953, de conformidad con lo estipulado en el artículo 3° de la Ley N° 148 del 8 de agosto de 1945. f) E. Azofeifa, Perito.

Hay, pues, una diferencia a favor del Departamento de ..... ₡ 196.061.92.

Hasta aquí en cuanto a la publicación de La Nación. Comprendo muy bien la inquietud, en general de la ciudadanía y en particular de la prensa, para que todo lo que se lleva a cabo relacionado con el Estado, sea de la categoría o interés que sean, se efectúe dentro de rígidas normas de moralidad a toda prueba. Por lo mismo, cuando alguna transacción que la Caja efectúe, en cualesquiera de sus Departamentos o bien cuando tome alguna disposición que pueda aparecer como indebida, o sobre cualquier otro extremo que se crea conveniente que la ciudadanía y la prensa lo conozcan y lo comenten, rogaría que, antes de ir a la publicidad en tono melodramático —no deseo darle otro nombre—, se llegue a estas oficinas no en sí de que se dén informes meramente personales, sino pidiendo todos los antecedentes y datos necesarios y, si del caso fuere y lo amritare, toda la documentación respectiva; y a quienes llegaren —Asamblea, autoridades, prensa ciudadanos— se les facilitará cuanto sea necesario para el estudio completo de que se trate. En esta forma se evitará que se eche lodo sobre Instituciones y, por ende, sobre los que las dirigen y administran.

Cipriano Güell P.
Gerente

Este documento es propiedad de la Biblioteca Nacional "Miguel Obregón Lizano" del Sistema Nacional de Bibliotecas del Ministerio de Cultura y Juventud, Costa Rica.